

28 ▶ 29 ▶ 30 **TECH ÉLEVAGE**

novembre

La Roche-sur-Yon
9 h/19 h
Parc des Expositions
des Oudairies

2023 - 11^e Édition



Les instants Jeunes Agris
Concours : Animaux toutes races • Maintenance • Startup • Proto

DE L'ÉLEVAGE ET DE L'EAU POUR UN FUTUR FERTILE - PROSPÈRE - ACCUEILLANT
ÉLEVER - CULTIVER - TRANSMETTRE !



#TE2023

www.techelevage.fr

Supplément distribué avec les numéros du 24 novembre 2023 des journaux agricoles :





VENDÉE
LE DÉPARTEMENT

Le Département partenaire majeur de l'agriculture vendéenne

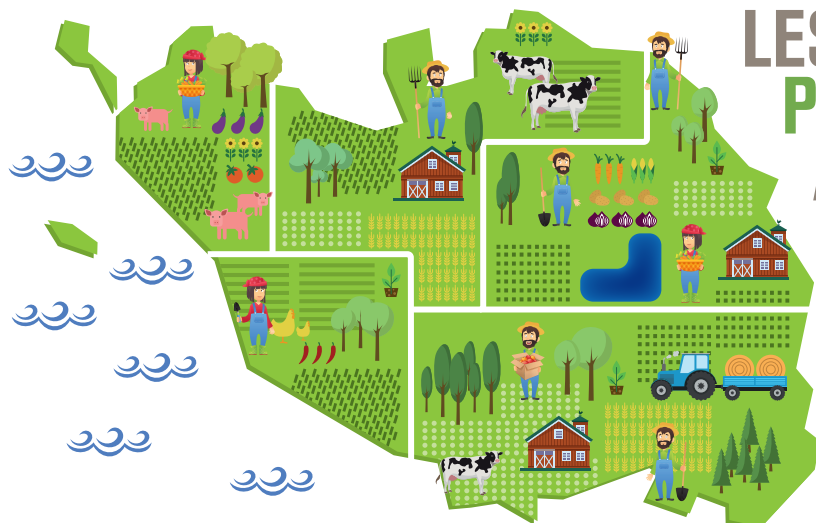

LES PRINCIPALES PRODUCTIONS AGRICOLES*

VÉGÉTALES :
31% (HORS FOURRAGE)

BOVINS :

17%

19% : VOLAILLES

LAIT : 14%

10% : AUTRES ANIMAUX

OEUFS : 5%

PORCS : 4%

1,4 MILLIARD D'EUROS DE CHIFFRE D'AFFAIRES

71% DU TERRITOIRE EST COMPOSÉ DE SURFACES AGRICOLES

©Freepik.com



*En pourcentage du chiffre d'affaires

LA VENDÉE COMPTE 4 500 EXPLOITATIONS AGRICOLES

25% DES EXPLOITATIONS SONT EN GAEC

1 400 CHEFS D'EXPLOITATION SONT DES FEMMES



48 ÂGE MOYEN DU CHEF ANS D'EXPLOITATION

TECH ÉLEVAGE

SOMMAIRE

P. 5	Mot du Président
P. 7	Programme des 3 jours
P. 8	Annonceurs
P. 9	Plan du site
P. 11	La Chambre régionale d'agriculture Pays de Loire s'engage
P. 13	Restauration
P. 14	Race Charolaise
P. 46	Race Parthenaise
P. 54	Race Limousine
p. 59	Race Aubrac
p. 61	Race Blonde d'Aquitaine
P. 65	Concours et vente des femelles bouchères
P. 66	Race Montbéliarde
P. 70	Race Prim'Holstein
P. 80	Présentation de la race Jersiaise et Normande
P. 81	Remerciements



DEVENEZ
ÉLEVEUR
DE LAPINS !

**Des aides à l'installation pour toute
reprise d'élevage !**



Bénéficiez de nos aides à l'installation adaptées à chaque situation :
reprise d'élevage, mise aux normes BEA, création d'élevages neufs, etc ...

cplb@cplb.fr

02 51 57 90 79



ADOPTÉZ LE RÉFLEXE

nosemplois.fr

Le **site de référence**
de l'**emploi** en Pays de la Loire



nosemplois.fr

Avec la Région, trouvez l'emploi
ou le candidat qui vous convient
en Pays de la Loire



**RÉGION
PAYS
DE LA LOIRE**



TECH'ELEVAGE 2023

Cette 11ème édition de Tech'Elevage est tournée vers la jeunesse pour préparer l'avenir et assurer le renouvellement des générations. Le secteur de l'élevage est une force économique régionale majeure. Et pourtant, dans un contexte de fort renouvellement des générations, des inquiétudes pèsent sur une réduction régulière et continue des exploitations agricoles à vocation d'élevage. Notre région dispose d'une dynamique remarquable dans la production, mais également en amont et aval de chaque filière. Cette performance qui fait de notre région une des plus compétitives de France doit être accompagnée pour susciter des vocations nouvelles et accueillir dans les meilleures conditions des candidats. Au cours de ce salon, nous allons accueillir des centaines de jeunes vers qui chaque

exposant saura donner envie de découvrir les filières régionales qui disposent de capacités d'accueil comme futur agriculteur ou futur salarié. Pour la première année, nous mettons également en place un pôle "eau" car sans accès à l'eau, l'élevage ne pourra durablement rester compétitif. De l'élevage et de l'eau pour un futur prospère, fertile et accueillant afin d'élever, de cultiver et de transmettre les exploitations agricoles et rester une région nourricière et exportative. Bon salon 2023 !

François BEAUPÈRE
Président de la Chambre d'agriculture des Pays de la Loire.



PROTÉGER LE FRUIT DE VOTRE TRAVAIL



C'EST DANS NOTRE CULTURE.

Choisissez le Crédit Agricole pour bénéficier du nouveau dispositif
de gestion des risques climatiques.



AGIR CHAQUE JOUR DANS VOTRE INTÉRÊT
ET CELUI DE LA SOCIÉTÉ



ATLANTIQUE
VENDÉE

Les contrats d'assurance dommages sont assurés par PACIFICA, la filiale d'assurance dommages de Crédit Agricole Assurances. PACIFICA, S.A. au capital entièrement libéré de 442 524 390 €, entreprise régie par le Code des Assurances. Siège social : 8-10, boulevard de Vaugirard, 75724 Paris Cedex 15 - 352 358 865 RCS Paris. Les événements garantis et les conditions figurent aux contrats. Sous réserve de disponibilité de cette offre dans votre Caisse régionale.

Ce contrat est distribué par votre Caisse régionale de Crédit Agricole, immatriculée auprès de l'ORIAS en qualité de courtier. Les mentions de courtier en assurances de votre Caisse sont disponibles sur www.mentionscourtiers.credit-agricole.fr ou dans votre agence Crédit Agricole.

09/2023 - Édité par la Caisse Régionale de Crédit Agricole Mutuel Atlantique Vendée, société coopérative à capital variable agréée en tant qu'établissement de crédit. Siège social : La Garde - route de Paris - 44949 Nantes Cedex 9. 440 242 469 RCS Nantes. N° TVA : FR 57 440 242 469. Société de courtage d'assurances immatriculée au Registre des Intermédiaires en Assurance sous le n° 07 023 954. Titulaire de la carte professionnelle Transaction sur immeubles et fonds de commerce, Gestion immobilière, numéro CPI44012022 0000 00026 délivrée par la CCI de Nantes-Saint Nazaire, bénéficiant de la Garantie financière et Assurance Responsabilité Civile Professionnelle délivrées par CAMCA - 53 Rue de la Boétie 75008 PARIS. N° Identifiant Unique CITEO : FR234287_03EVGJ.

PROGRAMME DU TECH'ELEVAGE 2023

Mardi 28 novembre

CONCOURS ANIMAUX Grand ring - halle C2

- 09 h 00 - 11 h 00 **Concours jeunes pointeurs**
- 11 h 00 - 13 h 45 **Concours Parthenais**
- 13 h 45 - 15 h 00 **Concours jeunes pointeurs**
- 15 h 00 - 17 h 30 **Concours Charolais**
- 18 h 30 **Remise prix bouchères et agneaux** - (FDSEA Vendée Qualité)

CHAPITEAU ANIMAUX - RING

- 09 h 00 - 15 h 00 **Concours jeunes pointeurs**
- 16 h 30 - 17 h 30 **Présentation race ovine et remise prix bouchères et agneaux**

ALLÉE CHAPITEAU ANIMAUX

- 15 h 00 - 17 h 30 **Concours bouchères**
- 16 h 30 - 17 h 30 **Concours agneaux boucheries**

Mercredi 29 novembre

CONCOURS ANIMAUX Grand ring - halle C2

- 08 h 00 - 12 h 00 **Concours Charolais**
- 12 h 00 - 14 h 30 **Concours Montbéliard**
- 14 h 30 - 18 h 30 **Concours Prim'Holstein**
- 18 h 30 - 20 h 00 **Jeunes présentateurs lait**
- 20 h 00 **Soirée JA**

CHAPITEAU ANIMAUX - RING

- 13 h 00 - 14 h 30 **Concours Prim'Holstein**

Jeudi 30 novembre

CONCOURS ANIMAUX Grand ring - halle C2

- 09 h 30 - 11 h 30 **Concours Limousin**
- 11 h 30 - 12 h 30 **Concours Blonde d'Aquitaine**
- 12 h 30 - 14 h 00 **Présentation autres races**
- 14 h 00 - 16 h 00 **Démo chiens de troupeau et contention** (MSA)

CHAPITEAU ANIMAUX - RING

- 09 h 30 - 12 h 30 **Animation caprine**

Mardi 28 novembre - Salle de réunion - 10 h
Conférence inaugurale
DE L'ELEVAGE ET DE L'EAU POUR UN FUTUR FERTILE -
PROSPERE - ACCUEILLANT
ELEVER - CULTIVER - TRANSMETTRE

HALLE C1 - Espace conférences

Mardi 28 novembre

- 09 h 15 - 10 h 00 **Agreen'Proto** : Concours et pitches
- 10 h 30 - 11 h 15 **Ferme expérimentale de Thorigné d'Anjou** : 20 ans de recherche sur la conduite des génisses BIO
- 11 h 15 - 12 h 00 **Éleveur de lapin** : un métier passionnant à découvrir
- 12 h 00 - 12 h 15 **Agreen'Proto** : Remise des prix
- 12 h 15 - 13 h 30 **Discours inauguraux**
- 13 h 30 - 14 h 00 **SAFIR** : Remise du prix
- 14 h 00 - 14 h 45 **Concilier élevage et qualité de l'eau**
- 14 h 45 - 15 h 30 **Réussir son installation en élevage** : Témoignage du parcours d'une jeune installée
- 15 h 30 - 17 h 00 **Jeunes pointeurs** : Remise des prix
- 17 h 00 - 17 h 30 **Concours vidéo** : Remise des prix
- 17 h 30 - 18 h 30 **Tweet apéro**

Mercredi 29 novembre

- 09 h 45 - 10 h 00 **Agreen'Proto** : Pitch
- 10 h 00 - 10 h 45 **Élevons pour l'avenir** : Un dispositif pour faciliter et sécuriser l'installation en viande bovine
- 10 h 45 - 11 h 30 **Être éleveur, fait-il toujours rêver les jeunes ?**
- 11 h 30 - 12 h 45 **Instants JA** : Pitches - lien cédants
- 12 h 45 - 13 h 15 **Crédit Agricole** : Échanges
- 14 h 00 - 14 h 45 **Anticiper son projet de transmission en collectif** : Témoignage et échanges pour les futurs cédants
- 14 h 45 - 15 h 30 **CAP2ER** : Les leviers d'actions en viande bovine pour réduire l'impact carbone
- 15 h 30 - 16 h 30 **Agreen'Starterup** : Pitches finaux
- 16 h 45 - 18 h 00 **Influenza aviaire** : Évolution de la stratégie de lutte - table ronde (intervenant : Jean-Luc Guerin)
- 18 h 15 - 18 h 45 **Agreen Start'up** : Remise des prix

ESPACE URMA-VENDÉE (HALLE B)
Concours Agreen'Maintenance
Remise des prix

Jeudi 30 novembre

- 09 h 00 - 10 h 00 **Accueil des collègues**
- 10 h 15 - 11 h 00 **Sécurité en exploitation** : Sécuriser le travail à proximité des lignes électriques
- 11 h 00 - 11 h 45 **Les groupes «prairie» une ressource pour l'élevage** : Témoignage d'éleveurs
- 11 h 45 - 12 h 30 **Préserver son sol pour maintenir l'élevage de demain**
- 12 h 30 - 13 h 00 **L'agriculture de conservation des sols**
- 14 h 00 - 14 h 45 **Accueil des collègues**
- 14 h 45 - 15 h 00 **Agreen'Proto** : Pitch
- 15 h 00 - 15 h 45 **Eau et stockage** : Multi-usages
- 15 h 45 - 16 h 30 **Ferme expérimentale des Établières** : Des essais au service de la filière

RÉTROSPECTIVE DES 10 ANS
Exposition de photos

HALLE C1 - Salle C1

- 15 h 00 - 16 h 30 **LUCIA / FDSEA**

- 14 h 30 - 16 h 00 **Une irrigation efficace pour l'élevage**

- 09 h 00 - 10 h 30 **OVICAP** : Quel parcours pour un futur installé en élevage caprins

HALL B

AMICUS	41	DLN85	62	PASQUIET EQUIPEMENT	65/66
ANTARGAZ	9	DUGUE	35/48	RCM	5
APPLICA SOFT AGRI	40/43/44	ELVEO	58/59	ROINÉ CHARPENTE BOIS	57
ASOLECO	60	EVIDENT	49/50	SARL DURANDET	63/64
BELLAVOL	13/14/15	HCS	61	SCBM	52/53
BONNEAU TRICHET	68	IEL-ETUDES ET INSTALLATIONS	10	SIAC	28/29
BPM AGRI OUEST AGRI	24/25	INFAGRI 85 ACCUEIL EXPOSANTS	1	SICA BATIMENT AGRICOLE	8
CAVAC	18 /19	INNOVLAP	16	SMART ENERGIES	21
CAVAC	20	JARNY MVS LE GROUPE	73	SODEM MANUTENTION	72
CEDPA DISTRIBUTION	54	JOSSE	31/32/33/34	SUOMA	74/75
CERFRANCE	36/37	M3	69	TATOMA	70
CG GODRIE	39	MAV	71	TC CONSULTING	7
CHOUTEAU PNEUS	30	MENUISERIE SACHOT	12	TERRENA	42
CIAB	2/3/4	MFR MOILLERON	38	TRIANGLE ENERGIE	55
COOP'EVEIL / FERTIL'EVEIL / ZEN'NATURE	17	MIGAUD / CASE IH	22/23	URMA VENDEE	11
CREDIT MUTUEL OCEAN	26/27	MSA 44 / 85	46/47	VERNOUX ECHO SERVICE / EXIA FORMATIONS	56
CTH	45	ONILLON	6	WELV CHORE TIME	51
		OUVRARD	67		

HALL C1

7 ET B	75/78	ETS BRAUD	81	ESPACE JE RELÈVE LE DÉFI	PÔLE FORMATION
AGENCE CONNAN	60	FDSEA ET LUCIA	89	EFEA	C
AGRI PASQUIER	04/05	GROUPAMA CENTRE ATLANTIQUE	48/49	ESA	D
BANQUE POPULAIRE GRAND OUEST	51/52	GROUPE FDSEA SR	54/55/56/57	LYCEE NATURE PETRE BEL AIR	A et B
BATY RECYCLAGE	37	GUERIN BATIMENTS	16	MFR DE VENDÉE	E
BILLAUD SEGEBA	91/92	HERVE SILO	47		
BIOMAT	82	HERVOUET	45		
BOISSINOT ÉLEVAGE	35/36	INFEEED	83		
BPM AGRI TPI	78/79	IRRIDEV	73/74		
CAVAC	86	IRRISERVICE	87/88		
CHAMBRE D'AGRICULTURE PÔLE EAU	67/68/69/70	JEUNES AGRICULTEURS	23		
CHAMBRE D'AGRICULTURE EDF ENR	3	JP ENERGIE ENVIRONNEMENT	61		
CHAMBRE REGIONALE D'AGRICULTURE PAYS DE LA LOIRE	18/19/20	LE CONSERVATEUR	12/13		
CLENET TPL	53	MAISON BLEUE	14/15		
COORDINATION RURALE DE VENDÉE	6	OK WIND	78 BIS		
CORDERIE LA DIVINE	85	PÉTÉ - ALLAND	9		
CRÉDIT AGRICOLE ATLANTIQUE VENDEE	21/22/58	Q ENERGY	50		
DIRECTION RÉGIONALE DE L'ALIMENTATION, DE L'AGRICULTURE ET DE LA FORÊT	46	SAFER PAYS DE LA LOIRE	93		
DUSSAU DISTRIBUTION	07/08	SAMSOLAR INGENIERIE	62		
EDT DE VENDÉE	34	SOLARGIE	1		
ÉNERGIES DE LOIRE	59/84	SOLEWA	43/44		
ÉTABLIÈRES	25	SPIB	42		
		THELEM ASSURANCES	17		
		UPTÉA CONSEIL	2		
		VANTAGE AM	40/41		

Horaires d'ouverture

- Mardi 28 novembre de 9 h à 19 h
- Mercredi 29 novembre de 9 h à 19 h
- Jeudi 30 novembre de 9 h à 18 h

Restauration et bar

Restauration accessible de 11 h 30 à 16 h chaque jour.

Billet d'entrée

Tarif individuel 8 € (une place gratuite offerte dans ce magazine en page 4).

HALL C2

ABEILLE ASSURANCES	62	DESFONTAINE	54	NEOLAIT	9
AGRIAL	41/42	ECS	49	NUTUAL	55
ALICOOP	43	EVIDENT	29/30	NUTREA	55 BIS
ALLIN-AGRI	33/34/35	FRANCE ALIPLUS ATLANTIQUE	19	PASQUIER VGT'AL	38/39
ALPHA ACTIVE	59/60/60 bis	GDS	10	SCA HERBAUGES	27/28
ANDRIEU EQUIPEMENT	14/15/16	GENES DIFFUSION	24/25	SEENOVIA	21/22/23
BELLANNE	7	I3E	46/47/48	SOBAC	4
BOVINS CROISSANCE	26	IRRISOLARIS	53	SOUFFLET AGRICULTURE	17/18
CAVAC BOVINED	31/32	KUHN	36/37	STEELGO	52
CD NUTRITION	45	GRUPE JLC	40/40 bis	TERRA LACTA	11/12/13
CHAMBRE REGIONALE D'AGRICULTURE PAYS DE LA LOIRE	56 / 57 / 58	LACTAMAT	44/45 bis/ 50 bis/51	TERRENA	61
CODAF	5/6	MULTI SERVICES BOVIN	20	TIMAC AGRO	8
				URMA VENDEE	1/2/3
				VELAY SCOP	50

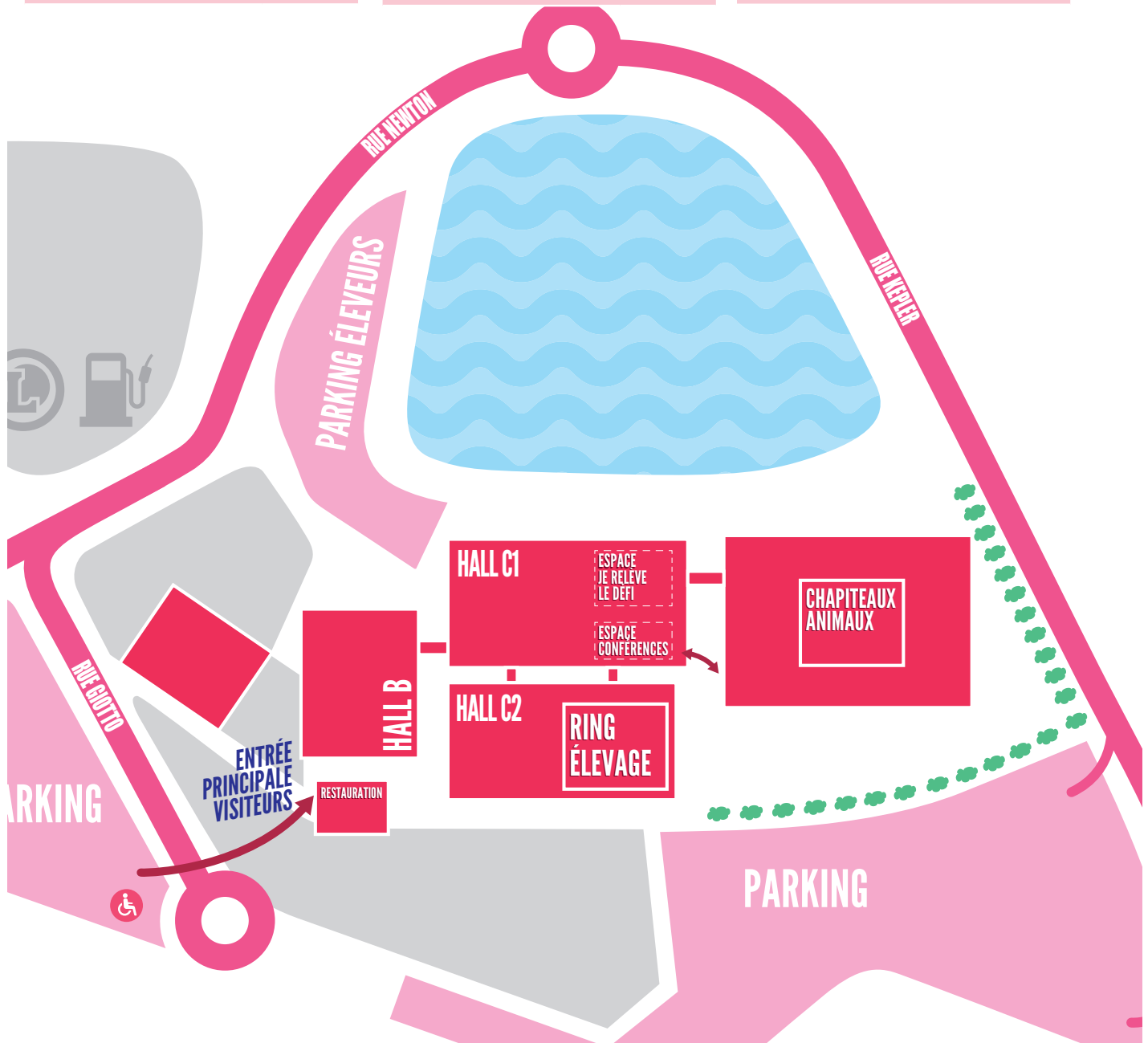

La Dotation élevage CAVAC



Une aide
dès l'installation
de 15 000 €*

+ un accompagnement
personnalisé pour
construire votre projet



CRÉATION OU REPRISE D'ÉLEVAGE

Lapin, ovin, bovin,
caprin, volaille et porc



SUIVI ADMINISTRATIF DE PROXIMITÉ

Vendée, Deux-Sèvres,
Maine-et-Loire
et Loire-Atlantique



ACCÈS AUX AVANTAGES FINANCIERS CAVAC

Complément de prix, filières
qualité, marchés sécurisés

CONTACTEZ-NOUS

Stéphane Landreau
s.landreau@cavac.fr
06 23 32 92 61

Fabien Picard
f.picard@cavac.fr
06 11 20 36 09

**SANS
LIMITE
D'ÂGE**





La Chambre régionale d'agriculture des Pays de Loire s'est engagée à la contribution des enjeux du développement durable

Il est important que les déchets en plastique, en métal, en verre ou en papier ne se mélangent pas.

Soyons tous responsables... TRIONS !

INVITATION

Soirée des AMBASSADEURS DE LA RURALITÉ



Mercredi 29 novembre
sur le grand ring
20h00

SOIRÉE PROPOSÉE PAR



Bovineo vous accompagne au quotidien !



- Proximité et expertise commerciale
- Accompagnement technique personnalisé
- Des débouchés valorisants pour tout type d'élevage

RETROUVEZ-NOUS SUR NOTRE STAND - TECH' ELEVAGE

RESTAURATION sous chapiteau

La restauration offre l'opportunité de se détendre, de socialiser et de recharger ses batteries pendant la journée. C'est à cet effet, que vous trouverez un restaurant sous chapiteau pour déjeuner pendant les 3 jours du salon ainsi qu'un food-truck en extérieur.

"A l'envie d'ETC Traiteur" Edouard Charrier

MENU CLASSIQUE

18 €

**MARDI 28
NOVEMBRE**

Entrée
Joue de porc confite
Dessert

**MERCREDI 29
NOVEMBRE**

Entrée
Bœuf Bourguignon
Dessert

**JEUDI 30
NOVEMBRE**

Entrée
Sauté de volaille
Dessert

AVEC GARNITURE DE LÉGUMES ET FRITES

MENU "entrecôte/frites"

25 €

avec une entrée et dessert pendant les 3 jours

FOOD-TRUCK

Sandwich américain : 8 €

saucisse / steak / kebab

Sandwich froid : 4 €

jambon blanc

Sandwich chaud : 6 €

saucisse / steak / kebab

Hot-dog : 5 €

Baguette de frites : 3 €

Pour vos invités sur stand

"A l'envie d'ETC Traiteur"

vous propose des plateaux
cocktail à partager

(35 pièces vendus 35 €)

Froid :

Navettes garnies (foie gras)

Wraps

Mini burgers (rillettes de thon)

Brochettes

Verrines

Carpaccios (bœuf)

Macarons salés

Toasts

"A l'envie d'ETC TRAITEUR"

Edouard Charrier

07.71.70.03.28

La race charolaise en quelques mots

Première race à viande de France et d'Europe, avec 1 670 000 vaches mères sur l'hexagone, la race bovine charolaise doit sa renommée mondiale à un franc succès, tant auprès des éleveurs que des consommateurs.

Des qualités bouchères intrinsèques

La production de viande est la vocation première du Charolais. Le Charolais est décliné sous de nombreuses appellations officielles de qualité ou autres marques commerciales. Toutes tirent leur notoriété de la race charolaise et de qualités bouchères intrinsèques.

La race peut atteindre une croissance inégalée avec un gain moyen de 2,2 kg par jour en période d'engraissement. Elle a le potentiel de transformer en muscle ce qu'elle mange. La viande est, par conséquent, très peu grasse, persillée et tendre à souhait.

Une vache facile à élever

La Charolaise a la particularité d'être une vache facile à élever. De tempérament calme, elle s'adapte facilement à tout système de production ou aux contraintes extérieures. A partir d'un animal autrefois utilisé pour le travail, les éleveurs ont réalisé une sélection sur le format et le caractère, qui nous permet aujourd'hui de



Photo Caroline Lessort ©

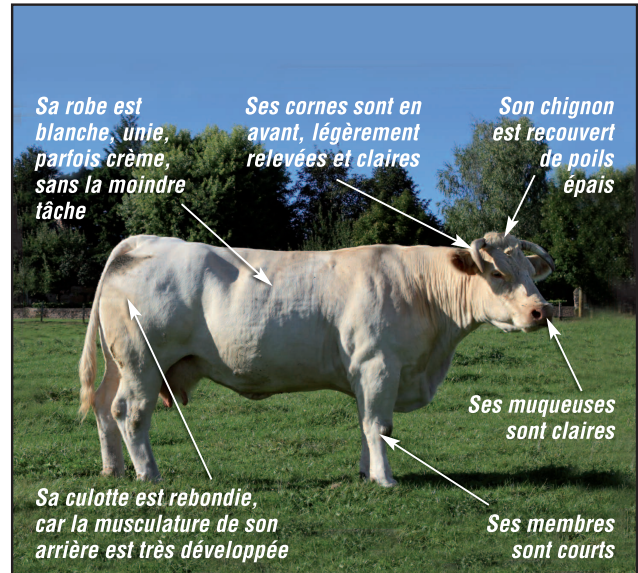

bénéficier d'une docilité naturelle de la race. Ce critère, auquel veillent les éleveurs, représente un confort quotidien pour les manipulations de bétail.

Une race qui répond aux enjeux d'aujourd'hui et de demain

Une race écologique



Photo Delphine Ligoutte ©

Respectueuse du cycle de la nature, la Charolaise nourrit son veau avec son lait pendant les 7 premiers mois, jusqu'au sevrage. Elevée à l'herbe, elle préserve, façonne et entretient le paysage et constitue un élément clef du territoire français ; d'autre part sa grande efficacité alimentaire lui permet de bien valoriser le fourrage grossier et de ce fait



Photo Tania Rizer ©

d'avoir une nourriture cohérente avec son milieu.

Une race d'avenir

Eu égard aux évolutions de niveaux de vie des pays émergents, la demande de production de viande dans ces pays est croissante. La race charolaise, première race à viande française, est idéalement placée de par ses performances et ses qualités d'adaptation pour conquérir ces nouveaux marchés.



Photo Tania Rizer ©



MODE D'EMPLOI DE LA GRILLE DE QUALIFICATION

Le rendement d'un programme de sélection dépend tout autant de la qualité des outils d'évaluation, du suivi de leur mise en œuvre et de la cohérence des relations entre eux, que de l'efficacité du choix des candidats à évaluer. Pour ce dernier point, le rôle de tous les acteurs du monde de l'élevage est déterminant.

Il est fondamental que tous les éleveurs, techniciens, responsables professionnels s'approprient la démarche d'élaboration de la grille de qualification raciale et reconnaissent majoritairement le bien fondé des choix effectués.

C'est à cette seule condition qu'ils en seront les vecteurs auprès des 80 % d'éleveurs qui utilisent la race sans s'investir dans les outils d'évaluation.

Pour répondre à cet objectif Charolais France a décidé d'élaborer une grille simple, pour être accessible à tous, permettant l'orientation de la race à moyen terme.

1 - LES OBJECTIFS

➔ Ci dessous vous trouverez les objectifs d'évolution de la race charolaise pour satisfaire les besoins du marché.

Tableau 1 / Objectifs de sélection

Fertilité	+++	Capacité de croissance	++
Facilité de vêlage	++	Développement Squelettique	+
Poids de naissance	=	Conformation Bouchère	++
Survie des veaux	+	Rendement	+
Valeur laitière	++	Composition carcasse (- d'Os)	+
Capacité d'ingestion	=	Efficacité Alimentaire régime extensif	+
Rusticité (aplombs)	++	Efficacité Alimentaire régime intensif	=
Pieds	+++	Caractère	+
		Gras	+

Tableau 2 / Réponse à la sélection : % du progrès possible sur la sélection d'un caractère

	Poids Naissance	Croissance	D.M.	D.S.	Valeur Laitière	Efficacité Alimentaire
ISEVR	- 50 %	MAX	MAX	80 %	-	-
IVMAT	- 50 %	83 %	MAX	75 %	40 %	-
STATIONS	- 50 %	MAX	MAX	70 %		

Le tableau 1 reprend l'ensemble des orientations raciales prises dans les années 2000.

➔ Les objectifs ainsi définis sont traduits en % du progrès possible si l'on ne sélectionnait que sur un seul caractère (**tableau 2**).

Depuis 2018, de nouveaux travaux de réflexion sur l'orientation de la race ont été entrepris à Charolais France afin de répondre à l'évolution du contexte d'élevage et aux besoins des marchés. Ces nouveaux objectifs de sélection, une fois les travaux achevés, seront introduits en tant que coefficients des index de synthèses et techniques (existants ou à venir). Ils aboutiront également à la refonte de la grille de qualification et de ses seuils de sélection, qui sera ainsi plus adaptée aux attentes des années à venir.

GRILLE DE QUALIFICATION



● En terme d'effectif à qualifier, nous avons cherché :

POUR LES FEMELLES

a) à mettre en évidence au sevrage les 60 % meilleures des laitonnnes afin de dégager un léger excédent pour approvisionner en génisses de qualité les élevages non contrôlés.

b) à assurer l'essentiel du renouvellement des élevages contrôlés par des femelles qualifiées. Ceci conduit à qualifier 35 % des reproductrices et, parmi celles-ci, à distinguer particulièrement les 10 % meilleures.

POUR LES MÂLES

a) à fournir au sevrage une part significative des taureaux de monte naturelle pour les élevages producteurs de viande (besoin estimé de 25 000 taureaux par an).

b) à fournir au sevrage des taureaux de qualité supérieure pour assurer la Monte dans les élevages de la base de sélection.

c) à mettre en valeur les points forts des taureaux évalués sur descendance.

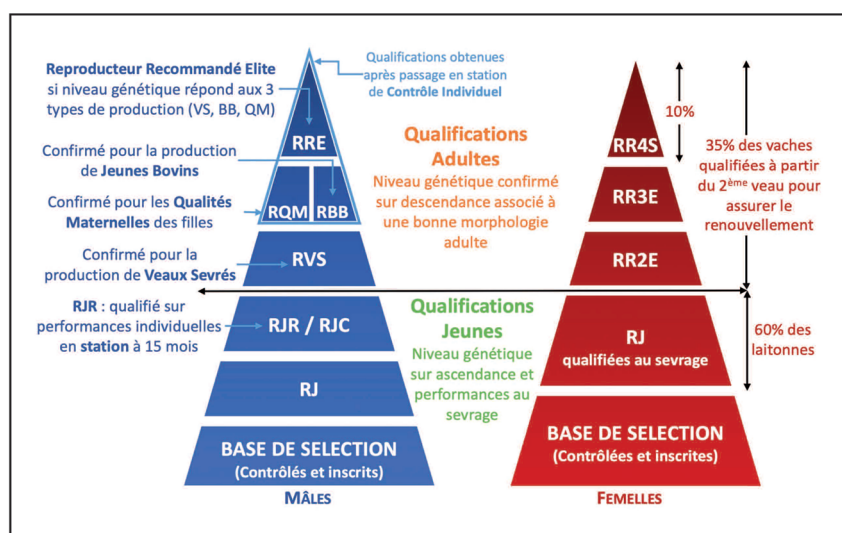

2 – LES ANIMAUX CONCERNÉS

➔ Les reproducteurs qualifiés sont ceux qui, dans la race, présentent les meilleures caractéristiques pour les performances retenues par Charolais France, comme les plus importantes pour les besoins à venir des utilisateurs de la race. Les animaux issus de cette démarche de certification doivent donc pouvoir intégrer le programme général de sélection, au niveau les concernant (mère à taureau, contrôle de descendance, diffusion par I.A...). Pour cette raison, la qualification ne s'adresse qu'aux animaux respectant deux conditions :

1/ inscrits au Livre Généalogique HBC au titre de l'ascendance c'est-à-dire « Reproducteurs Reconnus de Race Pure » au sens du règlement Zootechnique Européen (UE) 2016/2012 ;

2/ certifiés conformes au standard de la race par le HBC (livre A+).

➔ De même les qualifications ne peuvent concerner que des animaux évalués par rapport à une base de référence dépassant largement leur élevage. Pour ce faire, elles ne pourront concerner que :

a) des élevages connectés contrôlés au travers des ISEVR et IVMAT. Les normes de connexions appliquées sont celles en vigueur dans l'évaluation IBOVAL (1).

L'attribution des qualifications n'est réalisée que pour des animaux certifiés A+ d'élevages connectés.

(1) Les normes de connexion actuelles d'un troupeau sur une campagne sont de disposer d'un minimum de 5 veaux issus de pères « connecteurs » avec des performances prises en compte dans l'indexation IBOVAL ou un CACO $\geq 0,4$.

Les mâles adultes doivent également disposer à minima de 25 produits connectés pris en compte dans l'indexation.

b) des programmes de testage en ferme des taureaux des Entreprises de Sélection adhérentes à Charolais France basés sur l'indexation IBOVAL.

c) des Stations d'Evaluation réunissant un nombre suffisant d'animaux certifiés A+ issus d'élevages différents.

Délivrées par Charolais France qui délègue la maîtrise d'œuvre au Herd Book Charolais, **les qualifications sont calculées selon les résultats de l'évaluation génétique nationale**, celle-ci étant elle-même déléguée par Charolais France à l'organisme de calcul GENEVAL et appuyée sur des protocoles nationaux (INRA/IE). La décision et le niveau de qualification s'appuient sur les règles qui suivent.



Photo HBC © Anne-Lise Terreau

3 - RÈGLES DE QUALIFICATION

3.1 - QUALIFICATION DES JEUNES ANIMAUX (AU SEVRAGE ET EN STATION)

➔ A ce stade, seules sont disponibles des évaluations reposant sur l'ascendance et les performances propres des animaux. Dans le cas des veaux issus de transplantation embryonnaire, une estimation sur la seule ascendance sera réalisée pour les animaux dont les

deux parents bénéficient eux-mêmes d'une indexation.

➔ Les animaux qualifiés à ce stade seront dénommés Reproducteur(trice) Jeune, les qualificatifs Conseillés ou Recommandés pouvant caractériser les meilleurs.

➔ L'objectif poursuivi a été de qualifier à la fois des animaux globalement améliorateurs mais également de permettre à des sujets présentant une caractéristique très forte d'accéder, eux aussi, à la qualification s'ils ne sont pas par ailleurs globalement détériorateurs.

Grille jeunes animaux, mâles et femelles

Niveau	Dénomination	Mâles	Femelles
0	Inscrit	Conforme au standard	Conforme au standard
1 RJ	Reproducteur(trice) Jeune ⁽¹⁾	ISEVR ≥ 103 <i>Ou</i> ISEVR ≥ 95 Et au moins un des 3 indices CRsev, DMsev, ou DSsev ≥ 110	ISEVR ≥ 99 <i>Ou</i> ISEVR ≥ 89 Et au moins un des 3 indices CRsev, DMsev, ou DSsev ≥ 105
2.2 RJC	Reproducteur Jeune Conseillé ⁽¹⁾	ISEVR ≥ 108	
2.2 RJR	Reproducteur Jeune Recommandé	Indice station ≥ 100 Aplombs ≥ 4 (pointage réalisé en station)	

(1) Les qualifications Reproducteurs Jeune et Jeune Conseillé ne peuvent être obtenues que par des animaux contrôlés dans un élevage connecté avec un CD Minimum de 0,10.

3.2 - RÈGLES DE QUALIFICATION DES ADULTES

LES FEMELLES

➔ Depuis 2017, les qualifications s'appuient à la fois sur les index IVMAT et ISU calculés et sur les résultats du pointage adulte, utilisés sous forme de seuil. Afin d'optimiser l'indexation future,

GRILLE DE QUALIFICATION



le pointage adulte se compose d'une notation des postes de la table jeune centrée sur 5 dans l'élevage, d'une description des postes complémentaires (mamelles, caractéristique des aplombs...) et d'un jugement de valeur Elevage, Viande, Conformité au Standard exprimé en + et -.

LES MÂLES

➔ Seuls peuvent être qualifiés à ce stade des animaux évalués sur descendance avec une précision suffisante. Tous sont globalement améliorateurs pour l'objectif de sélection de la race et le but de la qualification sera de mettre en évidence le type de production sur lequel a porté l'évaluation.

➔ Un pointage à partir de 24 mois réalisé sur les mêmes bases que le pointage des femelles permettra d'éliminer les animaux présentant une conformation insuffisante.



Grille femelles adultes

NIVEAU	DÉNOMINATION DE LA QUALIFICATION	RÈGLES D'ACCÈS	
3.1 RRZE	Mère à génisses	Indexation	IVMAT \geq 102 et au moins 2 veaux nés <i>Ou</i> IVMAT \geq 104 si un seul veau né <i>Ou</i> ISU \geq 104 et minimum 1 veau né
		Morphologie	Conformation Elevage = ou mieux Conformité au standard = ou mieux Aplomb avant \geq 4 Aplomb arrière \geq 4
3.2 RRZE	Mère à taureaux	Indexation	ISU \geq 108 et au moins 2 veaux nés <i>Ou</i> IVMAT \geq 108 et au moins 2 veaux nés
		Morphologie	Conformation Elevage = ou mieux Conformité au standard = ou mieux Aplomb avant \geq 4 Aplomb arrière \geq 4
3.3 RR4S	Mère à taureaux Élite	Indexation	IVMAT \geq 108 et au moins 3 veaux nés Allait \geq 98 <i>Ou</i> ISU \geq 112 et au moins 3 veaux nés
		Morphologie	Conformation Elevage = ou mieux Conformité au standard = ou mieux Aplomb avant \geq 4 Aplomb arrière \geq 4

Grille mâles adultes

NIVEAU	DÉNOMINATION DE LA QUALIFICATION	RÈGLES D'ACCÈS	
3.1 RVS	Reproducteur Confirmé Veaux Sevrés	Indexation	ISEVR \geq 104 Au moins 25 produits contrôlés Aucun indice $<$ 85
		Morphologie*	Conformation standard au moins = Conformité élevage au moins = Aplombs \geq 5
3.2 RBB	Reproducteur Confirmé Aptitude Bouchère	Indexation	Ind. A.B. \geq 101 Aucun indice $<$ 85
		Morphologie	Conformation standard au moins = Aplombs \geq 5
3.3 RQM	Reproducteur Confirmé Qualités Maternelles	Indexation	Ind. IVMAT \geq 101 Aucun indice $<$ 85
		Morphologie	Conformité élevage au moins = Conformation standard au moins = Aplombs \geq 5
4 RRE	Reproducteur Recommandé Elite	Indexation	ISEVR, AB, \geq 101 et IVMAT \geq 107 Aucun indice $<$ 85
		Morphologie	Conformation standard au moins + Conformité Elevage au moins = Aplombs \geq 5

* ou si absence de pointage adulte, obtention d'un premier prix dans un concours reconnu par le Herd Book Charolais ou qualification RJR obtenue en station d'évaluation.

Pancartes Élevages

GUIDE DE LECTURE DES DONNÉES DE L'ÉLEVAGE



GAEC ARC-EN-CIEL
58470 MAGNY-COURS - TEL : 0312258745

ZOOM SUR LE TROUPEAU

VÊLAGES : 67
FACILES : 95%

100% de vaches charolaises dans le troupeau

IVV moy : 371
IVV race : 382

Vaches certifiées au livre A : 27
14% RR4S - 28% RR2E

PN moyen	50	48
PAT 210	289	292
GMQ 0-210 moyen	1148	1164

HERD BOOK CHAROLAIS FRANCE BOVINS CROISSANCE

Pourcentage de veaux nés en conditions 1 et 2
Nombre de vêlages sur la campagne de naissance
Intervalle moyen entre 2 vêlages au sein du troupeau
Moyenne raciale entre 2 vêlages
Nom de l'élevage détenteur d'un animal présents en concours, son adresse et son n° de téléphone

Poids de naissance moyen en kg
Poids moyen à 210 jours en kg
Moyenne des gains moyens quotidiens en grammes/jour
Pour le troupeau concerné
Pour la race charolaise
Pourcentage de vaches RR4S
Pourcentage de vaches RR2E

RAPPEL DE LA DÉNOMINATION DES QUALIFICATIONS

GRILLE FEMELLES ADULTES
RR2E = Reproductrice Reconnue 2^{ème} degré Elevage
RR3E = Reproductrice Reconnue 3^{ème} degré Elevage
RR4S = Reproductrice Reconnue Femme de Souche

Pancartes Mâles Adultes

GUIDE DE LECTURE DES DONNÉES DE L'ANIMAL



D : GAEC DU PONT (85)
N : GAEC DES EAUX (95)

PERE VAUTOUR GAEC DE L'HERBE
MERE PRALINE GAEC DES ROCHERS

GASTON
N° FR1613469676
DN : 21/01/2009

Vêlage facile : 98 %

PRODUITS
29 mâle(s) / 24 Femelle(s)
Veaux Certifiés / Nés : 13 / 53

50,1 kg / 1276 g/j
Poids de Naissance / GMQ 0 → 210 j
48,5 kg / 1006 g/j

Nom de l'élevage détenteur de l'animal et département
Nom de l'élevage naisseur de l'animal et département
Nom du père
Nom de l'élevage naisseur du père
Qualification du père
Nom de l'animal
Qualification de l'animal
N° national d'identification de l'animal
Date de naissance de l'animal
Nombre de descendants Mâles
Moyenne de poids de naissance des descendants mâles et femelles
Moyenne des Gains Moyens Quotidiens entre 0 et 210 jours des descendants mâles et femelles

Nom de la mère
Nom de l'élevage naisseur de la mère
Qualification de la mère
Index synthèse au sevrage de l'animal
Indice de précision de l'ISEVR
Aptitude laitière de l'animal
Pourcentage de veaux nés en conditions 1 et 2
Nombre de descendants femelles

RAPPEL DE LA DÉNOMINATION DES QUALIFICATIONS

GRILLE FEMELLES ADULTES
RR2E = Reproductrice Reconnue 2^{ème} degré Elevage
RR3E = Reproductrice Reconnue 3^{ème} degré Elevage
RR4S = Reproductrice Reconnue Femme de Souche

GRILLE MÂLES ADULTES
RVS = Reproducteur Confirmé Veaux Sevrés
RBB = Reproducteur Confirmé Aptitude Bouchère
RQM = Reproducteur Confirmé Qualités Maternelles
RRE = Reproducteur Reconnu Elite

GRILLE JEUNES ANIMAUX MÂLES ET FEMELLES
RJ = Reproducteur(trice) Jeune
RJC = Reproducteur Jeune Conseillé
RJR = Reproducteur Jeune Reconnu

Pancartes Femelles Adultes

GUIDE DE LECTURE DES DONNÉES DE L'ANIMAL



D : GAEC DE LA TOUR (85)
N : GAEC DE LA TOUR (85)

PERE PEPERE GAEC DU ROCHER
MERE ADELAIDE GAEC DE LA TOUR

MINETTE
N° FR6512085768
DN : 24/12/2008

Vêlage facile : 100 %

PRODUITS
1 mâle(s) / 1 Femelle(s)
Veaux Certifiés / Nés : 1 / 2

48 kg / 1343 g/j
Poids de Naissance / GMQ 0 → 210 j
46 kg / 1102 g/j

Nom de l'élevage détenteur de l'animal et département
Nom de l'élevage naisseur de l'animal et département
Nom du père
Nom de l'élevage naisseur du père
Qualification du père
Nom de l'animal
Qualification de l'animal
N° national d'identification de l'animal
Date de naissance de l'animal
Nombre de descendants Mâles
Moyenne de poids de naissance des descendants mâles et femelles
Moyenne des Gains Moyens Quotidiens entre 0 et 210 jours des descendants mâles et femelles

Nom de la mère
Nom de l'élevage naisseur de la mère
Qualification de la mère
Index synthèse valeurs maternelles de l'animal
Indice de précision de l'IVMAT
Aptitude au vêlage de l'animal
Pourcentage de veaux nés en conditions 1 et 2
Nombre de descendants femelles

RAPPEL DE LA DÉNOMINATION DES QUALIFICATIONS

GRILLE FEMELLES ADULTES
RR2E = Reproductrice Reconnue 2^{ème} degré Elevage
RR3E = Reproductrice Reconnue 3^{ème} degré Elevage
RR4S = Reproductrice Reconnue Femme de Souche

GRILLE MÂLES ADULTES
RVS = Reproducteur Confirmé Veaux Sevrés
RBB = Reproducteur Confirmé Aptitude Bouchère
RQM = Reproducteur Confirmé Qualités Maternelles
RRE = Reproducteur Reconnu Elite

GRILLE JEUNES ANIMAUX MÂLES ET FEMELLES
RJ = Reproducteur(trice) Jeune
RJC = Reproducteur Jeune Conseillé
RJR = Reproducteur Jeune Reconnu

Pancartes Veaux Mâles

GUIDE DE LECTURE DES DONNÉES DE L'ANIMAL



D : GAEC JAUNE (21)
N : GAEC ROUGE (58)

HUGO
N° FR6503810384
DN : 15/12/2011

MODERNISATION DES CONCOURS : SÉLECTION BIEN NAÎTRE...

PERE PAPILLON GAEC VIOLET
MERE VENISE GAEC BLEU

ISEVR (cd) IFNAIS ALait Avel
101 (0,91) 73 92 92

IVMAT (cd) IFNAIS ALait Avel
105 (0,36) 94 96 105

PRODUCTION
146 / 230 / 83 % / 52,4 / 1435 / 1162
Veaux Certifiés / Nés / Vêlages Faciles / PN des Veaux / GMQ Mâles / Femelles

6 / 7 / 100 % / 51,8 / 1564 / 1246

Nom de l'élevage naisseur de l'animal et département
Nom de l'élevage détenteur de l'animal et département
Nom de l'animal
N° national d'identification de l'animal
Poids de naissance
Conditions de naissance
Date de naissance de l'animal
Nom du père
Nom de l'élevage naisseur du père
Qualification du père
Index de précision
Nombre de veaux inscrits nés du père
Moyenne de poids de naissance des descendants mâles et femelles
Moyenne des Gains Moyens Quotidiens entre 0 et 210 jours des descendants mâles et femelles

Choix de la catégorie
Poids à 210 jours
Gain moyen quotidien entre 0 et 210 jours
Nom de la mère
Nom de l'élevage naisseur de la mère
Qualification de la mère
ISU de la mère, indice de synthèse unique
Indice de précision
Nombre de veaux inscrits nés de la mère
Pourcentage de veaux nés en conditions 1 et 2

RAPPEL DE LA DÉNOMINATION DES QUALIFICATIONS

GRILLE VEUX MÂLES ET FEMELLES
RJ = Reproducteur(trice) Jeune
RJC = Reproducteur Jeune Conseillé
RJR = Reproducteur Jeune Reconnu

PÈRE
RVS = Reproducteur Confirmé Veaux Sevrés
RBB = Reproducteur Confirmé Aptitude Bouchère
RQM = Reproducteur Confirmé Qualités Maternelles
RRE = Reproducteur Reconnu Elite

MÈRE
RR2E = Reproductrice Reconnue 2^{ème} degré Elevage
RR3E = Reproductrice Reconnue 3^{ème} degré Elevage
RR4S = Reproductrice Reconnue Femme de Souche

LISTE DES EXPOSANTS AVEC LEURS ANIMAUX

RACE CHAROLAISE

DEPARTEMENT 14 / Calvados	Tél	Nbr animaux
GAEC MAGUET JAMES 14250 CRISTOT	06 60 44 89 57	3
DEPARTEMENT 22 / Cotes d'Armor	Tél	Nbr animaux
EARL CAPITAINE Jean-Yves 22140 BEGARD		3
DEPARTEMENT 44 / Loire Atlantique	Tél	Nbr animaux
GAEC GRASSET 44430 LA BOISSIERE DU DORE	06 76 03 36 78	2
GAEC THOMAS 44710 PORT ST PERE	06 71 65 35 39	3
DEPARTEMENT 49 / Maine et Loire	Tél	Nbr animaux
GAEC DE LA CONTRAIE 49150 BAUGE EN ANJOU	06 86 77 45 38	1
GAEC AILLERIE 49420 ST MICHEL ET CHANVEAUX	06 10 54 60 76	3
GAEC GABORIT 49310 LYS-HAUT-LAYON	06 15 95 49 17	5
DEPARTEMENT 79 / Deux-Sèvres	Tél	Nbr animaux
EARL ELEVAGE BELY 79130 ALLONNE	06 82 40 76 72	3
DEPARTEMENT 85 / Vendée	Tél	Nbr animaux
EARL MARIONNEAU 85170 LE POIRE SUR VIE	06 18 24 09 58	6
GAEC AUDUREAU ARRIVE 85170 LE POIRE SUR VIE	06 42 61 55 75	20
GAEC BABARIT 85700 SEVREMONT	06 76 11 50 33	2
GAEC GODET-RETAILLEAU 85700 SEVREMONT	06 82 97 56 50	14
GAEC LES GRANDS CHENES 85170 LES LUCS SUR BOULOGNE	06 88 50 88 71	7
GAEC LES VRIGNAIS 85140 CHAUCHE	06 89 36 69 09	8

LISTE DES EXPOSANTS AVEC LEURS ANIMAUX

RACE CHAROLAISE

GAEC LES SOURCES 85280 LA FERRIERE	06 29 36 19 73	9
GAEC MATHE 85200 ST MICHEL LE CLOUCQ	06 83 37 87 18	3
GAEC MERLET BERTRAND ET CHARLES 85260 LES BROUZILS	06 87 37 34 52	8
GAEC MERLET MARIE PIERRE - FAB 85250 VENDRENNES	06 76 25 70 38	13
GAEC ROUX JEAN PAUL & MURIEL 85210 ST MARTIN LARS EN STE HERMINE	06 86 79 57 34	9
GREAU FABIEN 85000 LA ROCHE SUR YON	06 42 45 47 93	6
GREAU PIERRICK 85000 LA ROCHE SUR YON	06 10 65 46 58	6
PETE STEEVE 85480 THORIGNY	06 22 64 75 25	5
ROUSSEAU TONY 85410 THOUARSAIS BOUILDROUX	06 89 93 71 59	6
ROY HUGUES 85600 TREIZE SEPTIERS	06 62 54 70 72	6

DEPARTEMENT 86 / Vienne	Tél	Nbr animaux
-------------------------	-----	-------------

EARL DAVID ALAIN & FILS 86470 BENASSAY	06 11 21 27 50	3
--	----------------	---

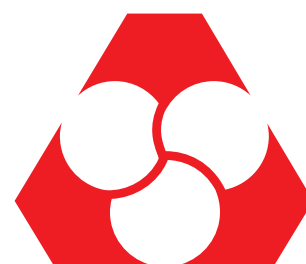

Crédit Mutuel





**Confort, sécurité,
simplicité**

**Gagnez du temps
au quotidien**

- Gérer et piloter ses cultures
- Être en conformité avec la réglementation
- Sécuriser ses démarches environnementales : HVE, BIO...
- Être accompagné par des conseillers experts



Pôle Solutions numériques

☎ 02 53 46 60 60

www.mesparcelles.fr



**CHAMBRE
D'AGRICULTURE
PAYS DE LA LOIRE**

Section 1 Bien Naître

Section 1 sous section 1 Mâles nées entre le 01/01/2023 et le 04/03/2023 - Bien Naître

Mâles de l'année

- | | | | | | |
|-----|--|---------------------------|---|---|--|
| 1 - | ULTIMATE - INS A+
De PRESTIGE - RJ | 4965570509
ISEVR : 106 | Né le 04/03/2023
Et OEILLERE - RR2 E | à | GAEC AILLERIE
ISEVR : 98 IVMAT : 97 ISU : 107 |
| 2 - | UNJET27 - INS A+
De OPIUM - RVS | 8540412662
ISEVR : 120 | Né le 08/02/2023
Et JET - RR3 E | à | GAEC LES GRANDS CHENES
ISEVR : 99 IVMAT : 101 ISU : 109 |
| 3 - | UTAH - INS A+
De OPIUM - RVS | 8540412653
ISEVR : 120 | Né le 03/02/2023
Et NYMPHEA - INS A+ | à | GAEC LES GRANDS CHENES
ISEVR : 98 IVMAT : 96 ISU : 99 |
| 4 - | ULTIMATE - INS A+
De ROSSIGNOL - RVS | 8526862902
ISEVR : 104 | Né le 23/01/2023
Et NOLWEN - RJ | à | GAEC GODET-RETAILLEAU
ISEVR : 88 IVMAT : 92 ISU : 97 |
| 5 - | UNO -
De SAPHIR - | 8530276108
ISEVR : | Né le 23/01/2023
Et MARGOULETTE - | à | GAEC LES SOURCES
ISEVR : IVMAT : ISU : |
| 6 - | UNRONALD - INS A+
De RONALDO - RJ | 8562508434
ISEVR : | Né le 18/01/2023
Et OLGA - RR3 E | à | GAEC ROUX J-PAUL MURIEL SEBA
ISEVR : 114 IVMAT : 115 ISU : 117 |
| 7 - | ULM - INS A+
De RESTO - RJC | 8521996288
ISEVR : 98 | Né le 14/01/2023
Et REINE - RR2 E | à | GAEC MERLET
ISEVR : 108 IVMAT : 109 ISU : 110 |
| 8 - | UTOPISTE - INS A+
De STAR - INS A+ | 8504245905
ISEVR : | Né le 01/01/2023
Et MELASSE - RR3 E | à | GAEC AUDUREAU ARRIVE
ISEVR : 106 IVMAT : 100 ISU : 103 |

GENIÈSES
ALLAITANTES



VACHES
ALLAITANTES

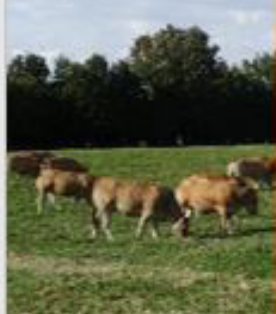

JEUNES
BOVINS



GENIÈSES
LAITIÈRES



■ DES BÉNÉFICES POUR LES ÉLEVEURS

- Le bénéfice de conseils indépendants techniques, génétiques et économiques
- Des veaux plus lourds au sevrage
- Des taurillons commercialisés plus jeunes
- Des rations équilibrées pour atteindre des objectifs
- Plus de lait dès la 1^{ère} lactation
- Des génisses qui vêlent plus jeunes

■ DES EXPERTS DE LA CONDUITE DES TROUPEAUX ET DES ATELIERS

- Tri des génisses, tri des vaches
- Choix des reproducteurs, accouplements
- Système fourrager, rationnement
- Pâturage, alimentation
- Sanitaire, parasitisme
- Diagnostic Coût de production



- ✓ Des plans d'actions personnalisés et accompagnés

○ Pâturage tournant dynamique



- ✓ Découpage et conseil tout au long de l'année

○ Diagnostic environnementale Carbone

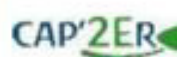

- ✓ Une simulation « expert » pour accompagner les changements et/ou émarger à France Carbone Agri

○ Projets et stratégie



- ✓ Une phase de découverte et d'écoute,
- ✓ Des simulations technico-économiques avec une vision globale à 360° pour une prise de décision en toute sérénité.



BOVINS CROISSANCE
SEVRES VENDEE CONSEILS

Tél : 02 51 36 82 75 - Siège : 21 boulevard Réaumur – 85013 LA ROCHE SUR YON Cedex
www.bovins-croissance-svc.fr - Antenne 79 : 65 boulevard de Nantes – 79300 BRESSUIRE



Section 1 Bien Naître

Section 1 sous section 2 Mâles nées entre le 05/12/2022 et le 29/12/2022 - Bien Naître

Mâles de l'année

- 9 - **ULTIMO** - INS A+ 8572487233 Né le 29/12/2022 à **ROUSSEAU TONY**
De HAMEL - RQM ISEVR : 114 Et RAVISSANTE - RJ ISEVR : 101 IVMAT : 103 ISU : 97
-
- 10 - **TILMAN** - INS A+ 8562508387 Né le 21/12/2022 à **GAEC ROUX J-PAUL MURIEL SEBA**
De LANDAU - RJC ISEVR : 122 Et JOYCE - RJ ISEVR : 95 IVMAT : 94 ISU : 101
-
- 11 - **TENDEUR** - INS A+ 8562508375 Né le 18/12/2022 à **GAEC ROUX J-PAUL MURIEL SEBA**
De LANDAU - RJC ISEVR : 122 Et MIRABELLE - RJ ISEVR : 101 IVMAT : 92 ISU : 101
-
- 12 - **URIO** - INS A+ 8572487226 Né le 18/12/2022 à **ROUSSEAU TONY**
De FIRST - RVS ISEVR : 124 Et REAL - RR2 E ISEVR : 106 IVMAT : 104 ISU : 95
-
- 13 - **TACTIC** - INS A+ 8562508371 Né le 16/12/2022 à **GAEC ROUX J-PAUL MURIEL SEBA**
De RADIS - INS A+ ISEVR : Et PAELLA - RR2 E ISEVR : 106 IVMAT : 109 ISU : 107
-
- 14 - **UTRILLO** - INS A+ 8504245891 Né le 14/12/2022 à **GAEC AUDUREAU ARRIVE**
De ON LY YOU - INS A+ ISEVR : 90 Et RISSA P - RR2 E ISEVR : 103 IVMAT : 107 ISU : 109
-
- 15 - **UNICEF** - INS A+ 4978909570 Né le 09/12/2022 à **GAEC GABORIT** De
IRIS D_OR - INS A+ ISEVR : 94 Et REPUBLIQUE - RJ ISEVR : 100 IVMAT : 93 ISU : 97
-
- 16 - **UNIVERS** - INS A+ 2239506853 Né le 06/12/2022 à **EARL CAPITAINE JEAN YVES**
De PANACHE - INS A+ ISEVR : 103 Et REVE - RR2 E ISEVR : 116 IVMAT : 120 ISU : 117
-
- 17 - **ULTRACHIC** - INS A+ 8603320390 Né le 05/12/2022 à **EARL DAVID ALAIN ET FILS**
De PARTISANT - INS A+ ISEVR : 111 Et OPALINE - RR3 E ISEVR : 102 IVMAT : 97 ISU : 105

Section 2 Bien Naître

Section 2 sous section 1 Mâles nées entre le 06/10/2022 et le 07/11/2022 - Bien Naître

Mâles d'Automne

117 - **TAPALOEIL** - INS A+ 8526862821 Né le 07/11/2022 à **GAEC GODET-RETAILLEAU**
De **RENOIR** - RJR ISEVR : 92 Et **PANDORA** - INS A+ ISEVR : 99 IVMAT : 99 ISU : 100

118 - **TARIQUET** - INS A+ 1444340296 Né le 29/10/2022 à **GAEC MAGUET JAMES** De
PICKUP PP - RJCISEVR : 102 Et **JAVEL** - RR4 S ISEVR : 105 IVMAT : 105 ISU : 111

119 - **TIMBERLAND** - INS A+8526862781 Né le 26/10/2022 à **GAEC GODET-RETAILLEAU**
De **RENOIR** - RJR ISEVR : 92 Et **POLAIRE** - INS A+ ISEVR : 90 IVMAT : 95 ISU : 95

120 - **TICKET** - INS A+ 8535906621 Né le 17/10/2022 à **ROY HUGUES**
De **RUBIS P E** - RJC ISEVR : 123 Et **PAQUERETTE** - RR2 EISEVR : 103 IVMAT : 100 ISU : 104

121 - **TRONCAIS** - INS A+ 8563846535 Né le 06/10/2022 à **GAEC MATHE**
De **MALIBU** - RJ ISEVR : 87 Et **JACINTHE** - INS A+ ISEVR : 97 IVMAT : 95 ISU : 101



Section 2 Bien Naître

Section 2 sous section 2 Mâles nées entre le 04/09/2022 et le 01/10/2022 - Bien Naître

Mâles d'Automne

122 -	THURAM - INS A+ De OPIUM - RVS	8540412596 ISEVR : 120	Né le 01/10/2022 Et ORCHIDEE - RR4 S	à	GAEC LES GRANDS CHENES ISEVR : 100 IVMAT : 106 ISU : 111
123 -	THALES P - De MAGE PP SE - RVS	8527121312 ISEVR : 111	Né le 29/09/2022 Et PAPRIKA - RR2 E	à	GAEC LES VRIGNAIS ISEVR : 102 IVMAT : 103 ISU : 102
124 -	TURBAN - INS A+ De PALMER - RVS	8527121298 ISEVR : 108	Né le 26/09/2022 Et NIPSY - RJ	à	GAEC LES VRIGNAIS ISEVR : 95 IVMAT : 93 ISU : 99
125 -	TANGO P - INS A+ De MAGE PP SE - RVS	8527121250 ISEVR : 111	Né le 12/09/2022 Et POCAHONTAS - RR3 E	à	GAEC LES VRIGNAIS ISEVR : 104 IVMAT : 106 ISU : 112
126 -	TARANTINO - INS A+ De OCTOPUS - RJC	8571992430 ISEVR : 129	Né le 08/09/2022 Et OLAVENDEE - RR2 E	à	PETE STEEVE ISEVR : 99 IVMAT : 100 ISU : 106
127 -	TANGO - INS A+ De ARLEQUIN C - RJC	8563846489 ISEVR : 93	Né le 04/09/2022 Et NASA - RR4 S	à	GAEC MATHE ISEVR : 106 IVMAT : 107 ISU : 111
128 -	TAHITIEN - INS A+ De OUMIOU - RJC	8540412546 ISEVR : 112	Né le 25/08/2022 Et PAILLOTTE - RR3 E	à	GAEC LES GRANDS CHENES ISEVR : 100 IVMAT : 103 ISU : 109
129 -	TRAVAIL - INS A+ De MELOMAN - INS A+	8520567115 ISEVR : 115	Né le 18/08/2022 Et RADICELLE - RR2 E	à	GREAU PIERRICK ISEVR : 94 IVMAT : 101 ISU : 104



GROUPE

MODEMA AGRI

Section 1 - Mâles nés entre le 01/12/2022 et le 31/05/2023

Section 1 **Sous-Section 1** Mâles nés entre le 23/03/2023 et le 15/05/2023 - Grands raceurs

Mâles de l'année

18 -	UNVINCIBLE - INS A+ De ORTEGA - RJ	8574756797 ISEVR : 87	Né le 15/05/2023 Et GIRONDE - RR2 E	à	GAEC MERLET ISEVR : 101	IVMAT : 98	ISU : 105
19 -	UNSAFRAN - INS A+ De SAFRAN - RJC	8574756793 ISEVR :	Né le 19/04/2023 Et MENTHE - RJ	à	GAEC MERLET ISEVR : 95	IVMAT : 91	ISU : 93
20 -	UNJOYAU - INS A+ De NEWLOOK - RJ	8574756790 ISEVR : 102	Né le 13/04/2023 Et LINOTTE - RJ	à	GAEC MERLET ISEVR : 96	IVMAT : 97	ISU : 103
21 -	ULRICH - INS A+ De RABELAIS - RJC	8521996335 ISEVR : 105	Né le 12/04/2023 Et JAUNETTE - RR3 E	à	GAEC MERLET ISEVR : 99	IVMAT : 96	ISU : 105
22 -	UTRILLO - INS A+ De ROMEO - RJ	4978909637 ISEVR :	Né le 06/04/2023 Et FOLIE - RR4 S	à	GAEC GABORIT ISEVR : 92	IVMAT : 91	ISU : 107
23 -	UNMONSIEUR - INS A+ De ORTEGA - RJ	8574756776 ISEVR : 87	Né le 23/03/2023 Et OMAREINE - RR2 E	à	GAEC MERLET ISEVR : 106	IVMAT : 98	ISU : 101



Mâles de l'année

24 -	ULYSSE - INS A+ De STAR - INS A+	8504245964 ISEVR :	Né le 08/03/2023 Et ESTOVADE - RR2 E	à	GAEC AUDUREAU ARRIVE ISEVR : 100 IVMAT : 105 ISU : 99
25 -	URANIUM - INS A+ De RABELAIS - RJC	8521996325 ISEVR : 105	Né le 03/03/2023 Et LASSIE - RR2 E	à	GAEC MERLET ISEVR : 99 IVMAT : 103 ISU : 103
26 -	ULTRASON - INS A+ De RABELAIS - RJC	8521996324 ISEVR : 105	Né le 01/03/2023 Et JEHNA - RR3 E	à	GAEC MERLET ISEVR : 99 IVMAT : 96 ISU : 107
27 -	UNGARO - INS A+ De PAVARD - INS A+	8572487271 ISEVR :	Né le 28/02/2023 Et LATINA - INS A+	à	ROUSSEAU TONY ISEVR : 101 IVMAT : 97 ISU : 99
28 -	UNIEME - INS A+ De ROSSIGNOL - RVS	8526862961 ISEVR : 104	Né le 28/02/2023 Et NATHALIA - RJ	à	GAEC GODET-RETAILLEAU ISEVR : 97 IVMAT : 96 ISU : 97
29 -	UNISSON - INS A+ De ROCKNROLL - INS A+ISEVR :	8574756763 ISEVR :	Né le 28/02/2023 Et PULPEUSE - RR2 E	à	GAEC MERLET ISEVR : 102 IVMAT : 95 ISU : 104
30 -	UNIVERS - INS A+ De PRESTIGE - RJ	4965570507 ISEVR : 106	Né le 28/02/2023 Et PAILLOTTE - RR3 E	à	GAEC AILLERIE ISEVR : 105 IVMAT : 105 ISU : 110
31 -	USAINBOLT - INS A+ De ROSSIGNOL - RVS	8526862958 ISEVR : 104	Né le 27/02/2023 Et JIZELLE - RR4 S	à	GAEC GODET-RETAILLEAU ISEVR : 103 IVMAT : 108 ISU : 117
32 -	- UTRILLO - INS A+ De ROITELET - RJ	8548047330 ISEVR : 107	Né le 27/02/2023 Et OANA - RR4 S	à	EARL MARIONNEAU ISEVR : 112 IVMAT : 119 ISU : 115
33 -	- URBAIN - De PICASSO - RJ	8540412683 ISEVR :	Né le 25/02/2023 Et INDIENNE - RR2 E	à	GAEC LES GRANDS CHENES ISEVR : 97 IVMAT : 100 ISU : 105

Mâles de l'année

34 -	UNIVERS - INS A+ De RED BULL - INS A+	8535906654 ISEVR : 98	Né le 21/02/2023 Et 5312 - RR4 S	à	ROY HUGUES ISEVR : 102 IVMAT : 105 ISU : 107
35 -	ULTRASON - INS A+ De RISOTTO - RJ	8574756759 ISEVR :	Né le 20/02/2023 Et NORVEGE - RJ	à	GAEC MERLET ISEVR : 99 IVMAT : 91 ISU : 103
36 -	UNI - INS A+ De OKAPI SE - RJC	8504245955 ISEVR : 102	Né le 13/02/2023 Et NORINE - INS A+	à	GAEC AUDUREAU ARRIVE ISEVR : 96 IVMAT : 101 ISU : 97
37 -	URANOS - De STAR -	8504245954 ISEVR :	Né le 13/02/2023 Et LINDSAY -	à	GAEC AUDUREAU ARRIVE ISEVR : IVMAT : ISU :
38 -	ULTRABEAU - INS A+ De SERGENT - RJC	8548047322 ISEVR :	Né le 12/02/2023 Et NEFERT - RR4 S	à	EARL MARIONNEAU ISEVR : 104 IVMAT : 107 ISU : 103
39 -	UTRILLO - INS A+ De NAMEOFLOVE - RVS	8603320430 ISEVR : 104	Né le 12/02/2023 Et MALINE - RR3 E	à	EARL DAVID ALAIN ET FILS ISEVR : 103 IVMAT : 97 ISU : 111
40 -	USTON - INS A+ De PRINCE - INS A+	8504245952 ISEVR :	Né le 11/02/2023 Et OREAL - INS A+	à	GAEC AUDUREAU ARRIVE ISEVR : 85 IVMAT : 87 ISU : 85
41 -	UNITAIRE - INS A+ De ROSSIGNOL - RVS	8526862943 ISEVR : 104	Né le 09/02/2023 Et NEPHERITI - RR2 E	à	GAEC GODET-RETAILLEAU ISEVR : 102 IVMAT : 101 ISU : 105
42 -	URBAIN - INS A+ De ROSSIGNOL - RVS	8526862941 ISEVR : 104	Né le 08/02/2023 Et MAFALDA - RR2 E	à	GAEC GODET-RETAILLEAU ISEVR : 97 IVMAT : 102 ISU : 105
43 -	UNESCO - INS A+ De PAISIBLE - RJ	8562508472 ISEVR :	Né le 06/02/2023 Et POMME - INS A+	à	GAEC ROUX J-PAUL MURIEL SEBA ISEVR : 101 IVMAT : 98 ISU : 99
44 -	ULTIMO - INS A+ De RED BULL - INS A+	8535906645 ISEVR : 98	Né le 05/02/2023 Et NANA - RJ	à	ROY HUGUES ISEVR : 102 IVMAT : 101 ISU : 99



Mâles de l'année

45 -	UNESCO - INS A+ De ROSSIGNOL - RVS	8526862931 ISEVR : 104	Né le 04/02/2023 Et MAITE - RR2 E	à	GAEC GODET-RETAILLEAU ISEVR : 96 IVMAT : 101 ISU : 105
46 -	UMBRO - De REVE - RJC	8521996307 ISEVR :	Né le 31/01/2023 Et NOCTURNE - RR2 E	à	GAEC MERLET ISEVR : 102 IVMAT : 99 ISU : 107
47 -	UTRILLO - INS A+ De SIBEAU - RJC	8572487251 ISEVR :	Né le 31/01/2023 Et LIETTA - RR2 E	à	ROUSSEAU TONY ISEVR : 97 IVMAT : 101 ISU : 103
48 -	ULTRASON - INS A+ De ROSSIGNOL - RVS	8526862887 ISEVR : 104	Né le 21/01/2023 Et LAVANDE - RR4 S	à	GAEC GODET-RETAILLEAU ISEVR : 101 IVMAT : 100 ISU : 111
49 -	ULTRA - De PAISIBLE - RJ	8562508436 ISEVR :	Né le 19/01/2023 Et PARODIE - RR2 E	à	GAEC ROUX J-PAUL MURIEL SEBA ISEVR : 90 IVMAT : 95 ISU : 104
50 -	ULTRASON - INS A+ De RED BULL - INS A+	8535906643 ISEVR : 98	Né le 17/01/2023 Et MAHINESSE - RJ	à	ROY HUGUES ISEVR : 94 IVMAT : 97 ISU : 81
51 -	UNICLOVE - INS A+ De ROCKNROLL - INS A+ISEVR :	8574756724 ISEVR :	Né le 14/01/2023 Et PICARDIE - RR2 E	à	GAEC MERLET ISEVR : 95 IVMAT : 92 ISU : 106
52 -	- INS A+ De ROSSIGNOL - RVS	8526862856 ISEVR : 104	Né le 09/01/2023 Et MADELON - RJ	à	GAEC GODET-RETAILLEAU ISEVR : 90 IVMAT : 91 ISU : 101
53 -	ULTRACHIC - INS A+ De PHEBUS - RVS	8563908927 ISEVR : 111	Né le 08/01/2023 Et NATACHA - RJ	à	GAEC BABARIT ISEVR : 98 IVMAT : 97 ISU : 95
54 -	ULTOR - De RICOCHET - RJC	2239506879 ISEVR :	Né le 05/01/2023 Et PENNY - RR3 E	à	EARL CAPITAINE JEAN YVES ISEVR : 108 IVMAT : 107 ISU : 108



Timac AGRO
France

Mâles de l'année

55 -	UNESCO - INS A+ De READYCASH - RJ	8574756718 ISEVR :	Né le 05/01/2023 Et NOCTURNE - RJ	à	GAEC MERLET ISEVR : 90 IVMAT : 87	ISU : 99
56 -	UPPERCUT - INS A+ De PRINCE - INS A+	8504245907 ISEVR :	Né le 02/01/2023 Et MARNE - RR2 E	à	GAEC AUDUREAU ARRIVE ISEVR : 105 IVMAT : 97	ISU : 103
57 -	ULM - INS A+ De DEBUSSY - RJ	8562508413 ISEVR : 90	Né le 01/01/2023 Et OGAMME - RR2 E	à	GAEC ROUX J-PAUL MURIEL SEBA ISEVR : 110 IVMAT : 106	ISU : 105
58 -	UMBRO - INS A+ De MALAISIE - INS A+	8535906636 ISEVR : 95	Né le 01/01/2023 Et NEVADA - RR3 E	à	ROY HUGUES ISEVR : 101 IVMAT : 99	ISU : 107
59 -	TRIOMPHE - INS A+ De PHEBUS - RVS	8563908905 ISEVR : 111	Né le 24/12/2022 Et LALIE - INS A+	à	GAEC BABARIT ISEVR : 100 IVMAT : 99	ISU : 93
60 -	ULTRABEAU - INS A+ De RISOTTO - RJ	8574756694 ISEVR :	Né le 23/12/2022 Et ISPRETTY - RR2 E	à	GAEC MERLET ISEVR : 96 IVMAT : 93	ISU : 103
61 -	UMBERTO - INS A+ De ROMEO - RJ	4978909589 ISEVR :	Né le 23/12/2022 Et LOMBARDIE - RR4 S	à	GAEC GABORIT ISEVR : 104 IVMAT : 94	ISU : 111
62 -	ULYSS - INS A+ De RONALDO - INS A+	8527121392 ISEVR :	Né le 22/12/2022 Et NACERIE - RJ	à	GAEC LES VRIGNAIS ISEVR : 97 IVMAT : 97	ISU : 95
63 -	ULYSSE - INS A+ De RABIOLO - RJ	4451276507 ISEVR :	Né le 22/12/2022 Et FRIVOLE - RR4 S	à	GAEC THOMAS ISEVR : 103 IVMAT : 107	ISU : 109
64 -	UGOLIN - INS A+ De PALMER - RVS	8527121390 ISEVR : 108	Né le 21/12/2022 Et OISTRALE - RR3 E	à	GAEC LES VRIGNAIS ISEVR : 96 IVMAT : 101	ISU : 108
65 -	UPANDQUICK - INS A+ De READYCASH - RJ	8574756690 ISEVR :	Né le 21/12/2022 Et ORTIE - RJ	à	GAEC MERLET ISEVR : 106 IVMAT : 99	ISU : 101



L'INNOVATION AU SERVICE DE L'ÉLEVAGE

Mâles de l'année

66 -	URANUS - De RABIOLO - RJC	4451276506 ISEVR :	Né le 21/12/2022 Et NIKITA - RR3 E	à	GAEC THOMAS ISEVR : 103 IVMAT : 99	ISU : 109
67 -	UNIVERS - INS A+ De RICOCHET - RJC	2239506861 ISEVR :	Né le 18/12/2022 Et MERVIELLE - RR4 S	à	EARL CAPITAINE JEAN YVES ISEVR : 109 IVMAT : 109	ISU : 117
68 -	UNMBAPPE - INS A+ De CAMUEL - RVS	4978909582 ISEVR : 108	Né le 18/12/2022 Et RAINETTE - RJ	à	GAEC GABORIT ISEVR : 104 IVMAT : 99	ISU : 100
69 -	TBEAU - INS A+ 8562508374 De DEBUSSY - RJ	ISEVR : 90	Né le 17/12/2022 Et MASCOTTE - RR3 E	à	GAEC ROUX J-PAUL MURIEL SEBA ISEVR : 99 IVMAT : 98	ISU : 111
70 -	UNROI - INS A+ De ROMEO - RJ	4978909579 ISEVR :	Né le 15/12/2022 Et MAJESTE - RJ	à	GAEC GABORIT ISEVR : 103 IVMAT : 97	ISU : 103
71 -	UN CRACK - INS A+ De OCTROI - RVS	8504245890 ISEVR : 117	Né le 14/12/2022 Et OPAIA - INS A+	à	GAEC AUDUREAU ARRIVE ISEVR : 88 IVMAT : 91	ISU : 103
72 -	ULTRA STAR - INS A+ De STAR - INS A+	8504245888 ISEVR :	Né le 13/12/2022 Et ORCHIDEE - RJ	à	GAEC AUDUREAU ARRIVE ISEVR : 91 IVMAT : 94	ISU : 99
73 -	UNESCO - INS A+ De SAPHIR - RJC	8527121386 ISEVR :	Né le 12/12/2022 Et JAVA - RR3 E	à	GAEC LES VRIGNAIS ISEVR : 99 IVMAT : 98	ISU : 109
74 -	US STAR - INS A+ De STAR - INS A+	8504245887 ISEVR :	Né le 10/12/2022 Et ROUCOUL - RJ	à	GAEC AUDUREAU ARRIVE ISEVR : 98 IVMAT : 96	ISU : 99
75 -	UN TENOR - INS A+ De OKAPI SE - RJC	8504245881 ISEVR : 102	Né le 08/12/2022 Et POMME - RR2 E	à	GAEC AUDUREAU ARRIVE ISEVR : 91 IVMAT : 97	ISU : 104
76 -	UNANIME - INS A+ De OCTROI - RVS	8504245873 ISEVR : 117	Né le 01/12/2022 Et MINIE - RR2 E	à	GAEC AUDUREAU ARRIVE ISEVR : 97 IVMAT : 99	ISU : 103



Mâles d'Automne

77 -	URANUS - INS A+ De OKAPI SE - RJC	8504245871 ISEVR : 102	Né le 26/11/2022 Et POLKA - INS A+	à	GAEC AUDUREAU ARRIVE ISEVR : 86 IVMAT : 90 ISU : 99
78 -	TOP CHEF - INS A+ De PALMER - RVS	8527121372 ISEVR : 108	Né le 22/11/2022 Et JAVA - RR3 E	à	GAEC LES VRIGNAIS ISEVR : 102 IVMAT : 95 ISU : 107
79 -	TITANIUM - INS A+ De RED STAR - RJC	1444340315 ISEVR : 111	Né le 18/11/2022 Et ORAGEUSE - RR3 E	à	GAEC MAGUET JAMES ISEVR : 105 IVMAT : 110 ISU : 108
80 -	UNESCO - INS A+ De OKAPI SE - RJC	8504245862 ISEVR : 102	Né le 17/11/2022 Et PELUCHE - INS A+	à	GAEC AUDUREAU ARRIVE ISEVR : 96 IVMAT : 97 ISU : 99
81 -	UMTITI - INS A+ De OKAPI SE - RJC	8504245859 ISEVR : 102	Né le 15/11/2022 Et POIRE - RJ	à	GAEC AUDUREAU ARRIVE ISEVR : 91 IVMAT : 96 ISU : 102
82 -	URANUS - INS A+ De OKAPI SE - RJC	8504245855 ISEVR : 102	Né le 11/11/2022 Et PARODIE - INS A+	à	GAEC AUDUREAU ARRIVE ISEVR : 89 IVMAT : 86 ISU : 95



Mâles d'Automne

83 -	UMBRO - INS A+ De OKAPI SE - RJC	8504245850 ISEVR : 102	Né le 09/11/2022 Et ORTIE - RR2 E	à	GAEC AUDUREAU ARRIVE ISEVR : 94 IVMAT : 93 ISU : 103
84 -	TIGER WOOD - INS A+ De OCEAN - RVS	8526862799 ISEVR : 107	Né le 04/11/2022 Et JOSEPHINE - RR2 E	à	GAEC GODET-RETAILLEAU ISEVR : 93 IVMAT : 97 ISU : 103
85 -	TIK TOK - INS A+ De NAZARIN - RVS	8521996262 ISEVR : 103	Né le 24/10/2022 Et NOLWENN - RR4 S	à	GAEC MERLET ISEVR : 101 IVMAT : 106 ISU : 115
86 -	TORPILLEUR - INS A+ De ROMEO - INS A+	8526862773 ISEVR :	Né le 24/10/2022 Et NICOISE - RR4 S	à	GAEC GODET-RETAILLEAU ISEVR : 102 IVMAT : 106 ISU : 115
87 -	TOTTENHAM - INS A+ De RENOIR - RJR	8526862774 ISEVR : 92	Né le 24/10/2022 Et RAINURE - INS A+	à	GAEC GODET-RETAILLEAU ISEVR : 94 IVMAT : 94 ISU :
88 -	TANDEM - INS A+ De NAZARIN - RVS	8521996256 ISEVR : 103	Né le 20/10/2022 Et NICKIE - RR3 E	à	GAEC MERLET ISEVR : 103 IVMAT : 107 ISU : 110
89 -	TCHICITA - INS A+ De OKAPI SE - RJC	8520573382 ISEVR : 102	Né le 17/10/2022 Et MERVEILLE - RR4 S	à	GREAU FABIEN ISEVR : 107 IVMAT : 112 ISU : 109
90 -	TACOS - INS A+ De PARFAIT - RJ	8520567150 ISEVR :	Né le 27/09/2022 Et LITCHI - RR3 E	à	GREAU PIERRICK ISEVR : 97 IVMAT : 101 ISU : 107
91 -	TANK - INS A+ De HIAGO - RVS	1444340260 ISEVR : 112	Né le 27/09/2022 Et NICE - RR4 S	à	GAEC MAGUET JAMES ISEVR : 114 IVMAT : 117 ISU : 121



CONNAN
Matériaux du bâtiment

Mâles d'Automne

92 -	TYLER - INS A+ De PALMER - RVS	8527121295 ISEVR : 108	Né le 25/09/2022 Et IMMUNITE - RJ	à	GAEC LES VRIGNAIS ISEVR : 96 IVMAT : 92	ISU :
93 -	TRAVAIL - INS A+ De HIAGO - RVS	8520567146 ISEVR : 112	Né le 24/09/2022 Et JULIA - RR3 E	à	GREAU PIERRICK ISEVR : 95 IVMAT : 94	ISU : 105
94 -	TORENTO - INS A+ De ROTTERDAM - RJ	8563846508 ISEVR : 101	Né le 12/09/2022 Et NOVA - RR2 E	à	GAEC MATHE ISEVR : 104 IVMAT : 103	ISU : 103
95 -	TALISMAN - INS A+ De OKAPI SE - RJC	8540412565 ISEVR : 102	Né le 11/09/2022 Et NICHE - INS A+	à	GAEC LES GRANDS CHENES ISEVR : 108 IVMAT : 110	ISU :
96 -	THERMIDOR - INS A+ De RAVISSANT - RVS	4406571152 ISEVR : 110	Né le 02/09/2022 Et IGOLETTE - RJ	à	EARL GRASSET ISEVR : 97 IVMAT : 99	ISU : 95



PRODUCTEURS DE LAPINS
COOPERATIVE CAVAC

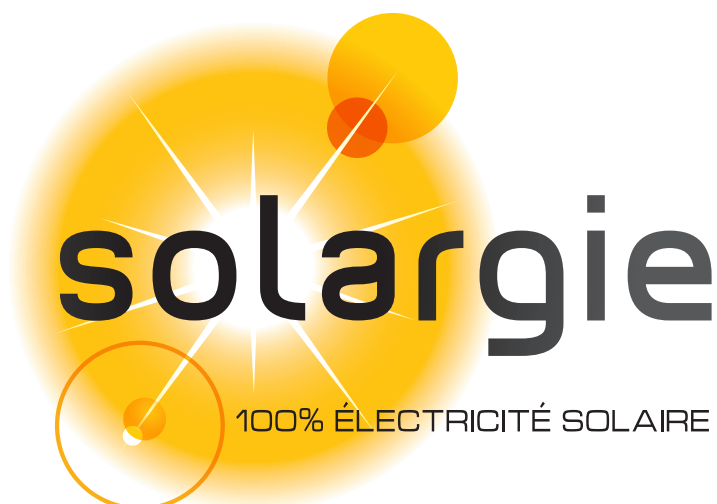

Mâles d'Automne

97 -	TIBURON - INS A+ De MACAO - RJC	8520567131 ISEVR : 113	Né le 01/09/2022 Et PANAMA - RR3 E	à	GREAU PIERRICK ISEVR : 106 IVMAT : 104	ISU : 108
98 -	TARIN - INS A+ De PARFAIT - RJC	8520567117 ISEVR :	Né le 22/08/2022 Et PINK - RJ	à	GREAU PIERRICK ISEVR : 106 IVMAT : 108	ISU : 110
99 -	TAMILLY - INS A+ De OKAPI SE - RJC	8540412535 ISEVR : 102	Né le 19/08/2022 Et IMMINENCE - RR4 S	à	GAEC LES GRANDS CHENES ISEVR : 103 IVMAT : 107	ISU : 111
100 -	TIC GR - De OCEAN - RVS	8520573358 ISEVR : 107	Né le 19/08/2022 Et NENETTE - RR4 S	à	GREAU FABIEN ISEVR : 105 IVMAT : 107	ISU : 109
101 -	TOC GR - De OCEAN - RVS	8520573359 ISEVR : 107	Né le 19/08/2022 Et NENETTE - RR4 S	à	GREAU FABIEN ISEVR : 105 IVMAT : 107	ISU : 109
102 -	TUTU - INS A+ De MELOMAN - INS A+	8520567108 ISEVR : 115	Né le 18/08/2022 Et REGARDER - RJ	à	GREAU PIERRICK ISEVR : 105 IVMAT : 105	ISU :
103 -	TI ROC GR - INS A+ De RUBIS P SE - RJC	8520573348 ISEVR : 123	Né le 11/08/2022 Et PRISCA - RJ	à	GREAU FABIEN ISEVR : 105 IVMAT : 100	ISU : 100

STEELGO 

CHARPENTE - COUVERTURE - BARDAGE



soufflet
AGRICULTURE

Mâles Juniors

104 - **TOM POUCE** - INS A+ 7903122168 Né le 01/03/2022 à **EARL ELEVAGE BELY**
De OURS BRUN - INS A+ISEVR : 79 Et LISBONNE - INS A+ ISEVR : 89 IVMAT : 95 ISU : 101

105 - **TITANIC** - RJC 8572487163 Né le 19/02/2022 à **ROUSSEAU TONY**
De RONALDO - RJ ISEVR : Et NASTASGIA - RR2 E ISEVR : 107 IVMAT : 104 ISU : 105

106 - **TOREADOR** - INS A+ 7932491079 Né le 19/01/2022 à **GAEC LES SOURCES**
De PLAY BOY - INS A+ ISEVR : 98 Et JACYNTHÉ - RJ ISEVR : 92 IVMAT : 85 ISU : 97

107 - **T PUNCH** - RJ 8530276001 Né le 18/01/2022 à **GAEC LES SOURCES**
De OKAPI SE - RJ ISEVR : 102 Et LUNE - RR2 E ISEVR : 100 IVMAT : 98 ISU : 105

108 - **TITYS** - INS A+ 8535906583 Né le 06/12/2021 à **ROY HUGUES**
De MALAISIE - INS A+ ISEVR : 95 Et GLORY - RR3 E ISEVR : 99 IVMAT : 100 ISU : 105



Mâles Juniors

109 -	STAR - INS A+ De OCEAN - RVS	7932491061 ISEVR : 107	Né le 15/03/2021 Et OLIDA - RJ	à	GAEC AUDUREAU ARRIVE ISEVR : 97 IVMAT : 95 ISU : 95
110 -	SERGEANT - RJC De PALMARES - RJC	334571411 ISEVR :	Né le 01/01/2021 Et GARIGUETTE - RR3 E	à	EARL MARIONNEAU ISEVR : 98 IVMAT : 98 ISU : 100
111 -	ROOSEVELT - RJ De OPIUM - INS A+	7241712575 ISEVR : 93	Né le 11/12/2020 Et MARILYN - RR2 E	à	GAEC DE LA CONTRAIE ISEVR : 101 IVMAT : 103 ISU : 101
112 -	SUBLIME - RJ De I LOVE YOU - RVS	8566629297 ISEVR : 107	Né le 21/10/2020 Et HERSE - RR4 S	à	EARL GRASSET ISEVR : 106 IVMAT : 101 ISU : 111

Section 5 - Mâles nés avant le 01/08/2020

Taureaux Adultes

113 -	RUBIS - RJC De MAORI - RVS	1827990026 ISEVR : 112	Né le 14/12/2019 Et FELICIE - RR4 S	à	GAEC LES SOURCES ISEVR : 99 IVMAT : 102 ISU : 109
114 -	ROSSIGNOL - RVS De MILITARY - RVS	7122209339 ISEVR : 110	Né le 12/12/2019 Et GALOPAIDE - RR4 S	à	GAEC GODET-RETAILLEAU ISEVR : 99 IVMAT : 104 ISU : 109
115 -	PRINCE - INS A+ De MICKEY - RVS	1449810222 ISEVR : 104	Né le 04/02/2019 Et JAKARTA - RR3 E	à	GAEC AUDUREAU ARRIVE ISEVR : 100 IVMAT : 99 ISU : 105
116 -	OPIUM - RVS De DEVRED - RRE	1444349781 ISEVR : 108	Né le 09/11/2018 Et JOUCHKA - RR4 S	à	GAEC MERLET ISEVR : 103 IVMAT : 107 ISU : 117



Section 6 Sous-Section 1 Femelles nées entre le 14/03/2023 et le 15/03/2023

Femelles de l'année

130 - **UEFA** - INS A+ 4965570511 Née le 15/03/2023 à **GAEC AILLERIE**
De PRESTIGE - RJ ISEVR : 106 Et PETUNIA – RJ ISEVR : 96 IVMAT : 97 ISU : 102

131 - **URBAINE** - INS A+ 8530276131 Née le 14/03/2023 à **GAEC LES SOURCES**
De OUTSIDER - RJ ISEVR : 96 Et MANDARINE - INSA+1ISEVR : 98 IVMAT : 99 ISU : 85

Section 6 Sous-Section 2 Femelles nées entre le 26/12/2022 et le 21/01/2023

Femelles de l'année

132 - **UNIVERSITE** - 8530276104 Née le 21/01/2023 à **GAEC LES SOURCES**
De PRINCE - ISEVR : Et NOURRICE - ISEVR : IVMAT : ISU :

133 - **ULTRABELLE** - INS A+ 8548042208 Née le 05/01/2023 à **EARL MARIONNEAU**
De SERGENT - RJC ISEVR : Et PASTILLE - RR3 E ISEVR : 112 IVMAT : 113 ISU : 116

134 - **UNEICONE** - INS A+ 8574756709 Née le 31/12/2022 à **GAEC MERLET**
De READYCASH - RJ ISEVR : Et HONGROISE - RR4 S ISEVR : 96 IVMAT : 100 ISU : 109

135 - **UNEETOILEE** - INS A+ 8574756698 Née le 26/12/2022 à **GAEC MERLET**
De MOGADOR - INS A+ ISEVR : 103 Et RHUBARBE - RR2 E ISEVR : 93 IVMAT : 94 ISU : 105



Rejoignez-nous



**ILS NOUS
NOURRISENT,
RESPECTONS-LES !**

**L'AGGLOMÉRATION SOUTIENT
SES AGRICULTEURS**



Composition : photographie de la Vallée de la Loire - La Roche-sur-Yon - Photo - Raphaël Sirey

Femelles de l'année

136 -	UNEJOLIE - INS A+ De NEWLOOK - RJ	8574756697 ISEVR : 102	Née le 26/12/2022 Et JOCONDE - RR4 S	à	GAEC MERLET ISEVR : 85 IVMAT : 83	ISU : 109
137 -	TAPENADE - INS A+ De OUISTITI - RJ	8530276089 ISEVR :	Née le 24/12/2022 Et RIFLETTE - RR2 E	à	GAEC LES SOURCES ISEVR : 101 IVMAT : 107	ISU : 107
138 -	USHUAIA - INS A+ De SERGENT - RJC	8548042189 ISEVR :	Née le 11/12/2022 Et NATURE - RR4 S	à	EARL MARIONNEAU ISEVR : 109 IVMAT : 114	ISU : 109
139 -	TWINGO - INS A+ De LANDAU - RJC	8562508362 ISEVR : 122	Née le 10/12/2022 Et MANDOLINE - INS A+	à	GAEC ROUX J-PAUL MURIEL SEBA ISEVR : 85 IVMAT : 86	ISU : 97

Section 7 - Femelles nées entre le 01/08/2022 et le 30/11/2022

Femelles d'Automne

140 -	TOP MODEL - INS A+ De PEROU - RJC	7903122192 ISEVR : 107	Née le 04/11/2022 Et MALICE - RR3 E	à	EARL ELEVAGE BELY ISEVR : 101 IVMAT : 105	ISU : 109
141 -	TINA - INS A+ De HATENON - RVS	8571992435 ISEVR : 110	Née le 16/10/2022 Et LAFORET - RR4 S	à	PETE STEEVE ISEVR : 102 IVMAT : 99	ISU : 113
142 -	TEXANE - INS A+ De GRAND-DUC - RJ	8571992434 ISEVR : 106	Née le 28/09/2022 Et PASTILLE - RR2 E	à	PETE STEEVE ISEVR : 98 IVMAT : 94	ISU : 107
143 -	TULIPE - INS A+ De HATENON - RVS	8571992433 ISEVR : 110	Née le 18/09/2022 Et JOLIFLEUR - RR4 S	à	PETE STEEVE ISEVR : 112 IVMAT : 105	ISU : 113



Femelles d'Automne

144 - **TOPLESSE** - INS A+ 8530276068 Née le 03/09/2022 à **GAEC LES SOURCES**
De DIPLO GIR - RVS ISEVR : 102 Et INNOCENCE - INSA+2ISEVR : 94 IVMAT : 97 ISU : 97

145 - **TWITTER** - INS A+ 8520573368 Née le 26/08/2022 à **GREAU FABIEN**
De POETIC P - RJC ISEVR : 107 Et OZONE - INS A+ ISEVR : 109 IVMAT : 111 ISU :

146 - **TOTOYA** - INS A+ 8520573351 Née le 12/08/2022 à **GREAU FABIEN**
De OKAPI SE - RJC ISEVR : 102 Et LAYDIDI - RR4 S ISEVR : 104 IVMAT : 106 ISU : 111

Section 8 - Femelles nées entre le 01/08/2021 et 31/07/2022

Femelles Juniors

147 - **TA VIE** - RJ 8603320373 Née le 30/04/2022 à **EARL DAVID ALAIN ET FILS**
De PARTISANT - INS A+ ISEVR : 111 Et LEGION - RR2 E ISEVR : 87 IVMAT : 92 ISU : 105

148 - **TEQUILA** - RJ 8571992429 Née le 01/04/2022 à **PETE STEEVE**
De HATENON - RVS ISEVR : 110 Et LUXURE - RR2 E ISEVR : 109 IVMAT : 104 ISU : 103

149 - **STARLETTE** - RJ 7903122300 Née le 08/11/2021 à **EARL ELEVAGE BELY**
De PEROU - RJC ISEVR : 107 Et GUIMAUVE - RJ ISEVR : 97 IVMAT : 98 ISU : 95



Femelles Juniors

150 -	SONATE - RJ De NAVARIN - RJ	1827651926 ISEVR :	Née le 29/01/2021 Et MAPPIE - RR2 E	à	GAEC LES SOURCES ISEVR : 101 IVMAT : 102 ISU : 99
151 -	SHYM - RJ De OCEAN - RVS	8572487035 ISEVR : 107	Née le 04/12/2020 Et LADY - RR2 E	à	ROUSSEAU TONY ISEVR : 98 IVMAT : 100 ISU : 97
152 -	SOMPTUEUSE - RJ De MALAKOFF - RVS	8548042125 ISEVR : 111	Née le 03/12/2020 Et OTAWA - RR3 E	à	EARL MARIONNEAU ISEVR : 106 IVMAT : 101 ISU : 108

Section 10 - Femelles nées avant le 01/08/2021 vêlées depuis le 01/08/2019 d'un veau qui a fait l'objet d'une pesée par Bovins Croissance et être présumées pleines

Femelles Adultes

153 -	RAVISSANTE - RR2 E De JACQUEMART - RVS	2140020251 ISEVR : 96	Née le 17/02/2020 Et IMPULSIVE - RR3 E	à	GAEC AUDUREAU ARRIVE ISEVR : 98 IVMAT : 102 ISU : 107
154 -	NIKITA - RR3 E De LANVIN - RVS	4451275580 ISEVR : 104	Née le 20/01/2017 Et FLAMME - RR4 S	à	GAEC THOMAS ISEVR : 94 IVMAT : 97 ISU : 109



**TRIANGLE
ÉNERGIE**



UPTÉA CONSEIL
EXPERTISE COMPTABLE · CONSEIL EN ENTREPRISE

 **thélem** > innove pour vous
assurances

LISTE DES EXPOSANTS AVEC LEURS ANIMAUX

RACE PARTHENAISE

DEPARTEMENT 85 / Vendée	Tél	Nbr animaux
EARL BOURNIGAL 85500 LES HERBIERS	06 61 90 87 10	10
EARL OVERLORD 85200 ST MICHEL LE CLOUCQ	06 14 96 30 56	1
EARL GANDRILLON 85280 LA FERRIERE	06 11 67 10 06	3
GAEC LA GIRONAISE 85240 FOUSSAIS PAYRE	06 21 56 48 32	7
GAEC LA PRAIRIE 85170 BEAUFOU	06 24 33 06 51	3
M. GORGE Miguel 85580 ST DENIS DU PAYRE	06 13 70 29 37	1
MAISON SACHOT 85480 SAINT HILAIRE LE VOUHIS	06 25 50 67 29	11
GAEC LA CROCHETIERE 85480 ST HILAIRE LE VOUHIS	06 30 53 22 19	4
GAEC LES COMBES 85120 LA CHAPELLE AUX LYS	06 87 37 89 33	4



La Source
Loire

GROUPE

FRIGÉLAIT ORELA FOUQUET

ECOREL BERGUE

Section 1 Sous-Section 1 Mâles de 6 à 13 mois

1 -	ULM De PAULO	8559874785	Né le et	06/03/2023 MIRABELLE	à	MAISON SACHOT
2 -	UNIVERS De PRESTIGE	8501739383	Né le et	02/03/2023 NASTASIA	à	GAEC BOURNIGAL
3 -	ULTERIEUR De MARQUIS	8559874782	Né le et	24/02/2023 RAVENNE	à	MAISON SACHOT
4 -	ULSTER De PATACHON	8523259984	Né le et	24/02/2023 PAPRIKA	à	GAEC LA PRAIRIE
5 -	ULTICK De NABI	8525357128	Né le et	30/01/2023 ORDINALE	à	GAEC LES COMBES
6 -	TARANTINO De ROCKNROLL	8501739344	Né le et	30/12/2022 RIGOLOTE	à	GAEC BOURNIGAL

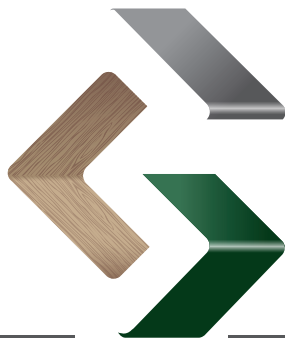

GUERIN
BÂTIMENTS



Section 3 Sous-Section 1 Jeunes Taureaux de 13 à 25 mois

7 -	TEMPLIER De NIRVANA	8532644319	Né le et	06/10/2022 NANOÙ	à	EARL GANDRILLON
8 -	TORNADO De RESPECT	8523259883	Né le et	06/10/2022 OLIVE	à	GAEC LA PRAIRIE
9 -	TRIBORD De MACLAREN	8534112221	Né le et	19/09/2022 NOUCHKA	à	GAEC LA GIRONAISE
10 -	TEDDY De PICASSO	8501739294	Né le et	14/09/2022 PERRUCHE	à	GAEC BOURNIGAL
11 -	TARAMA De ORCHESTRE	8559754688	Né le et	09/09/2022 OMOPLATE	à	GAEC LA CROCHETIERE
12 -	TURF De PERRIER	8534112180	Né le et	08/09/2022 PAPAYE	à	GAEC LA GIRONAISE
13 -	TETU De FABULEUX	8501739283	Né le et	08/09/2022 PINOPLE	à	GAEC BOURNIGAL
14 -	TRESOR De OUISTITI	8532644288	Né le et	03/09/2022 LIBOURNE	à	EARL GANDRILLON
15 -	TANNEUR De MALFOY	8559754670	Né le et	02/09/2022 NAGELINE	à	GAEC LA CROCHETIERE



Section 3 Sous-Section 2 Jeunes Taureaux de 13 à 25 mois

16 -	TICKET De PANDA	8559874651	Né le et	09/05/2022 OCCITAN	à	MAISON SACHOT
17 -	TITUS De ICI	8564013515	Né le et	30/03/2022 PINK	à	GAEC BOURNIGAL
18 -	TRESOR De PANDA	8559874590	Né le et	05/01/2022 NOISETTE	à	MAISON SACHOT

Section 4 Mâles Jeunes Taureaux de 25 à 36 mois

19 -	SYMBOLE De MELLE	8534111958	Né le et	03/09/2021 JOULE	à	GAEC LA GIRONAISE
20 -	SATIN De OUISTITI	8532644210	Né le et	23/03/2021 MARQUISE	à	EARL GANDRILLON
21 -	SIMSON De MIGNON	8528503214	Né le et	25/02/2021 MIRABELLE	à	MAISON SACHOT

Section 5 Mâles de plus de 36 mois

22 -	RONALDO De FAUSSET	5623714405	Né le et	22/11/2020 MINETTE	à	MAISON SACHOT
23 -	ROCKNROLL De MANNEQUIN	7949951958	Né le et	23/08/2020 MYSTIC	à	GAEC BOURNIGAL



vantage AM

Un œil sur chaque vache
24h/24 et 7j/7

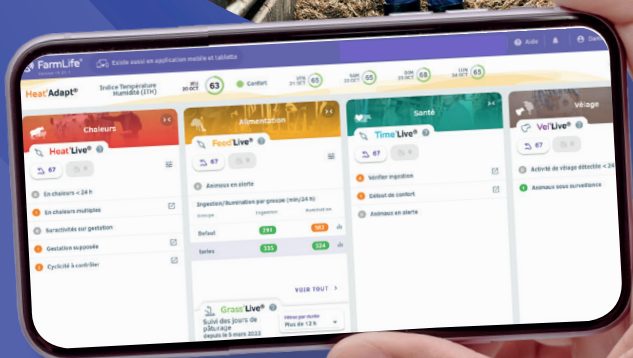

La bonne information
au bon moment
pour travailler sereinement

Medria
solutions

contact@medria-solutions.fr

02 99 37 19 75

   www.medria.fr



GénoCellules®



Bien plus
qu'une goutte de lait

Je prépare 
le renouvellement

Je maîtrise
la qualité du lait

 Je pilote
la nutrition

02 43 64 12 64

www.seenovia.fr

Vous êtes intéressés ? Parlez-en à votre conseiller.

 **Seenovia**
Naturellement proche de l'Agriculteur

Section 6 Femelles de 5 à 12 mois

24 - UNICOLORE De PALLADIUM	8534821639	Née le 14/03/2023 et NAHEL	à	M. GORGE MIGUEL
25 - UCOCOTTE De PERCHERON	8559874774	Née le 21/02/2023 et ECUME	à	MAISON SACHOT

Section 7 Femelles de 10 à 13 mois

26 - TECHOQUETTE De PERCHERON	8559874752	Née le 31/12/2022 et HAVANE	à	MAISON SACHOT
27 - URSULA De PATACHON	8523259924	Née le 29/12/2022 et NYMPHE	à	GAEC LA PRAIRIE
28 - TENACE De RIO	8559874744	Née le 26/12/2022 et LACTASE	à	MAISON SACHOT
29 - TURQUOISE De PERCHERON	8559874738	Née le 15/12/2022 et ONDINE	à	MAISON SACHOT
30 - TEIGNEUX De NATIONAL	8559754757	Née le 12/12/2022 et MAITIKA	à	GAEC LA CROCHETIERE
31 - TUESVENDEE De RELAX	8559874665	Née le 12/11/2022 et OVENDEE	à	MAISON SACHOT



Section 8 Femelles de 13 à 25 mois

32 -	TULIPE De NABI	8525357089	Née le 13/09/2022 et NEBULEUSE	à	GAEC LES COMBES
33 -	TILUSSE De ILUS	8501739289	Née le 10/09/2022 et	à	GAEC BOURNIGAL
34 -	TITANE De LEGEND	8501739266	Née le 29/08/2022 et PRECIEUSE	à	GAEC BOURNIGAL
35 -	TSARINE De POITOU	8563746728	Née le 27/08/2022 et OPALINE	à	EARL OVERLORD
36 -	TOUPIE De LEGEND	8501739248	Née le 19/08/2022 et PATIENCE	à	GAEC BOURNIGAL

Section 9 Femelles de 25 à 36 mois

37 -	SINCERE De MELLE	8534111977	Née le 11/09/2021 et NOIX	à	GAEC LA GIRONAISE
38 -	SAVOYARDE De LOUIS14BAR	8525356940	Née le 08/09/2021 et LEGENDE	à	GAEC LES COMBES
39 -	SAFARI De MERLIN	8534111959	Née le 04/09/2021 et MARCHANDE	à	GAEC LA GIRONAISE

Section 10 Sous section 1 Femelles de plus de 36 mois

40 -	ROSE De NABI	8525356861	Née le 05/10/2020 et HERBETTE	à	GAEC LES COMBES
-------------	------------------------	------------	----------------------------------	---	------------------------

Section 11 Femelles suitées de plus de 36 mois

41 - **OKAY** 8534111381 Née le 16/09/2018 à **GAEC LA GIRONAISE**
De RICHELIEU et LECON

0 - **URO** 8534112408 Née le 19/09/2023 à **GAEC LA GIRONAISE**
De PILI PILI et OKAY

Section 10 Sous section 2 Femelles de plus de 36 mois

42 - **NASTASIA** 8501738562 Née le 04/12/2017 à **GAEC BOURNIGAL**
De et LUNA

43 - **MAITIKA** 8559753712 Née le 27/08/2016 à **GAEC LA CROCHETIERE**
De INCA et ISTAMBOUL



LISTE DES EXPOSANTS AVEC LEURS ANIMAUX

RACE LIMOUSINE

DEPARTEMENT 85 / Vendée animaux	Tél	Nbr
EARL BOILEAU 85540 SAINT VINCENT SUR GRAON	06 82 11 89 14	12
EARL L'AMIRAL 85390 TALLUD STE GEMME	06 20 18 73 42	5
EARL LE CŒUR VENDEEN 85480 FOUGERE	06 11 73 35 01	4
EARL LES GLYCINES 85110 SAINT PROUANT	06 24 50 42 45	3
GAEC BOCALIM 85590 TREIZE VENTS	06 88 41 43 72	7
GAEC LE GRAND CHAMP 85140 LES ESSARTS	06 84 40 69 34	5
GAEC LES BRIGADIERES 85480 ST HILAIRE LE VOUHIS	06 31 21 26 18	3
GAEC LES SENTIERS 85150 VAIRE	06 27 02 77 10	3
MARIONNEAU François 85320 LA COUTURE	06 82 78 11 86	5



SiAC

AVOIR-FAIRE & ENGAGEMENT



Groupama
CENTRE-ATLANTIQUE



santé
famille
retraite
services

L'essentiel & plus encore

Section 2 – Mâles nés entre le 1/08/2022 et le 30/11/2022

Section 2 Mâles nés entre le 05/08/2022 et le 02/12/2022

1 -	TURBO De JIPSY MN	8570845078	Né le et	02/12/2022 579	à	EARL L'AMIRAL
2 -	TAMTAM De	8529842447	Né le et	22/09/2022 MAYOTE	à	MARIONNEAU François
3 -	TONKIN De OFFICIEL	8531356172	Né le et	16/09/2022 PIVOINE	à	GAEC LE GRAND CHAMP
4 -	TYPHON De IO	8531356157	Né le et	09/09/2022 RARETE	à	GAEC LE GRAND CHAMP
5 -	TROP COOL De ORUS	2424402711	Né le et	02/09/2022 MARGUARITA	à	EARL L'AMIRAL
6 -	TAG De MARS PP GD	8567625693	Né le et	19/08/2022 PALMA	à	EARL BOILEAU
7 -	TABOULE De ORIENT	8573694049	Né le et	14/08/2022 NEIGE	à	GAEC LES SENTIERS
8 -	TAFFETAS De BEL ORIENT	8567625688	Né le et	05/08/2022	à	EARL BOILEAU

Section 5 – Mâles nés avant le 1/08/2020

Section 5 Mâles nés avant le 1/08/2020

9 -	ORTOLAN De IMPACT	3615329310	Né le et	27/08/2018 CHIPIE	à	MARIONNEAU François
-----	-----------------------------	------------	-------------	----------------------	---	----------------------------



Asoleco
ENERGIQUEMENT VERT

Section 6 – Femelles nées entre le 01/12/2022 et le 31/05/2023

Section 6 Sous-Section 1 Femelles nées entre le 18/03/2023 et le 18/04/2023

10 -	UCOCOTTE De JURANCON	8567625727	Née le 18/04/2023 et ODELETTE	à	EARL BOILEAU
11 -	UBAYE De MAGNUM PGD	8567625720	Née le 13/04/2023 et OBJECTIVE	à	EARL BOILEAU
12 -	UCEDA De OEDIPE	8533758773	Née le 21/03/2023 et OSTINE	à	EARL LE CŒUR VENDEEN
13 -	UDINA De RABANNE	8573430288	Née le 20/03/2023 et NOCTURNE	à	GAEC BOCALIM
14 -	UDESSA De ORME	8573430284	Née le 19/03/2023 et METHNIE	à	GAEC BOCALIM
15 -	UDDY De RASCO	8573430280	Née le 18/03/2023 et MARMITTE	à	GAEC BOCALIM

Section 6 – Femelles nées entre le 01/12/2022 et le 31/05/2023

Section 6 Sous-Section 2 Femelles nées entre le 02/12/2022 et le 02/02/2023

16 -	UNIQUE De NORBERT	8570845107	Née le 02/02/2023 et IDYLLE	à	EARL L'AMIRAL
17 -	USURE De OFFICIEL	8531356204	Née le 01/02/2023 et OISELIERE	à	GAEC LE GRAND CHAMP
18 -	TIMBALE De PABLO	8529842479	Née le 27/12/2022 et LAVANDE	à	MARIONNEAU François
19 -	TIRELIRE De LIBANAIS	8570845079	Née le 02/12/2022 et ILLUSTRE	à	EARL L'AMIRAL

Section 7 – Femelles nées entre le 01/07/2022 et le 30/11/2022

Section 7 Sous-Section 1 Femelles nées entre le 19/09/2022 et le 13/11/2022

20 -	TARATATA De COLUCHE	8566296094	Née le 13/11/2022 et NAICHA	à	EARL LES GLYCINES
21 -	TABATA De OURS	8559796399	Née le 07/10/2022 et 6061	à	GAEC LES BRIGADIERES
22 -	TATIANA De OURS	8559796388	Née le 07/10/2022 et 6039	à	GAEC LES BRIGADIERES
23 -	TAMARA De URGENTON	8566296053	Née le 05/10/2022 et ODILA	à	EARL LES GLYCINES
24 -	THAILANDE De	8529842444	Née le 23/09/2022 et MARQUISE	à	MARIONNEAU François
25 -	TAVERNE De	8529842445	Née le 22/09/2022 et NEIGE	à	MARIONNEAU François
26 -	TANKA De MAK EBA GD	8533758758	Née le 19/09/2022 et ORTIE	à	EARL LE CŒUR VENDEEN



Section 7 – Femelles nées entre le 01/07/2022 et le 30/11/2022

Section 7 Sous-Section 2 Femelles nées entre le 29/07/2022 et le 10/09/2022

27 -	TANNEUSE De JURANCON RRE	8533758756	Née le 10/09/2022 et PELUCHE	à	EARL LE CŒUR VENDEEN
28 -	TANGENTE De OEDIPE	8533758754	Née le 07/09/2022 et PICARDIE	à	EARL LE CŒUR VENDEEN
29 -	TINA De NAPOLEON	8559796386	Née le 01/09/2022 et 6030	à	GAEC LES BRIGADIERES
30 -	TEQUILA De MAESTRO MN	8531356132	Née le 27/08/2022 et PERLE	à	GAEC LE GRAND CHAMP
31 -	TAJINE De HALED MN	8567625694	Née le 24/08/2022 et OBTURANTE	à	EARL BOILEAU
32 -	TAIGA De LUNDI PP	8567625692	Née le 18/08/2022 et PALETTE	à	EARL BOILEAU
33 -	TAJINE De PRETTO	8573694048	Née le 14/08/2022 et PISTACHE	à	GAEC LES SENTIERS
34 -	TAIE De NESONO PP	8567625690	Née le 10/08/2022 et PALMYRE	à	EARL BOILEAU
35 -	TALITHA De LUTHER PO	8573430182	Née le 09/08/2022 et PHANTA	à	GAEC BOCALIM
36 -	TAHITIENNE De MANAUS	8567625689	Née le 08/08/2022 et NAJA	à	EARL BOILEAU
37 -	TALGE De NANTIN	8573430148	Née le 29/07/2022 et PLUIE	à	GAEC BOCALIM

Section 8 – Femelles nées entre le 01/08/2021 et le 31/07/2022

Section 8 Sous-Section 1 Femelles nées entre le 14/07/2021 et le 27/01/2022

38 -	TANIERE De PAPILLON	8531356059	Née le 27/01/2022 et IASOKO	à	GAEC LE GRAND CHAMP
39 -	SAUVETTE De BEL ORIENT	8570845009	Née le 29/11/2021 et IMAGE	à	EARL L'AMIRAL
40 -	SAMARA De LUTHER PO	8566296010	Née le 28/11/2021 et	à	EARL LES GLYCINES
41 -	SALOPETTE De NAGARO ET	8573693954	Née le 26/08/2021 et HAITI	à	GAEC LES SENTIERS
42 -	SEMI De JUPITER	8573439910	Née le 10/08/2021 et OMBREUSE	à	GAEC BOCALIM
43 -	SAVA De JUPITER	8573439859	Née le 14/07/2021 et IGNOBLE	à	GAEC BOCALIM

PRESENTATION DE LA RACE AUBRAC

DEPARTEMENT 85 / Vendée	Tél	Nbr animaux
GAEC LA BOISLIVIERE 85220 COEX	06 25 67 67 27	2
1 - RAQUETTE De RAMBO	8529140267	Née le 04/04/2020 et DUCHESSE
2 - 5088 De GAMIN	1216025088	Née le 08/05/2016 et FAUVETTE



**BONNEAU
TRICHET**



Z.A. Laprade
77 Rue René Descartes
43700 BLAVOZY

Tél : 04.71.03.02.54
Fax : 04.71.03.07.75
velay-scop@wanadoo.fr
www.velay-scop.fr



PAYS DE LA LOIRE

URMA



LISTE DES EXPOSANTS AVEC LEURS ANIMAUX

RACE BLONDE D'AQUITAINE

DEPARTEMENT 85 / Vendée	Tél	Nbr animaux
EARL LE CHATAIGNER 85250 ST FULGENT	06 08 97 02 59	2
EARL LA BELLE ETOILE 85540 CURZON	06 75 16 99 02	9
EARL MALADRY 85540 LA JONCHERE	07 86 63 61 74	2
EARL GABORIT 85700 ST MICHEL MONT MERCURE	06 61 45 40 15	2
GAEC LE BOIS BERTRAND 85250 ST FULGENT	06 71 23 63 22	3
MILON FRANCOISE 85310 NESMY	06 11 31 52 70	1
EARL BELLE VUE 85700 SEVREMONT	06 23 76 67 81	1





Jusqu'au 31/12/2023

**FEMELLES
HOLSTEIN**

~~34€~~ **29€**

**OFFRE SPECIALE
GENOTYPAGE**

~~45€~~ **25€***

**FEMELLES
CHAROLAISES**

** sous condition d'adhésion à la CPB*



Jusqu'au 30/06/2024

**Renseignements auprès de votre inséminateur,
ou auprès du Service Eleveurs**



0 806 806 330

Service gratuit
+ prix appel

apisdiffusion
pour tous les éleveurs de demain

**GENES
DIFFUSION**
PERFORMANCE PARTAGÉE

Section 6 Femelles de 5 à 12 mois

1 -	UNELLA De LARGO	8555512681	Née le 03/02/2023 et RAINETTE	à	EARL LE CHATAIGNER
2 -	UNIQUE De LARGO	8567878610	Née le 31/01/2023 et RABANE	à	EARL LA BELLE ETOILE
3 -	URIA De ARAMIS	8567878609	Née le 31/01/2023 et CHAMPIONNE	à	EARL LA BELLE ETOILE
5 -	TRADITION De LARRONDO	8577252532	Née le 20/12/2022 et RUBIS	à	EARL MALADRY
4 -	TSARINE De LARRONDO	8577252535	Née le 23/12/2022 et OCTANE	à	EARL MALADRY

Section 1 Sous-Section 1 Mâles de 6 à 13 mois

6 -	TOMY De PUNCHO	8564099576	Né le 05/11/2022 et RICOREE	à	EARL GABORIT
7 -	TEUFTEUF De OLAF	8555791725	Né le 04/09/2022 et MALOGEAIS	à	GAEC LE BOIS BERTRAND
8 -	TARZAN De PUNCHO	8564099567	Né le 31/08/2022 et REBECCA	à	EARL GABORIT
9 -	TOASTER De LARGO	8532472267	Né le 21/07/2022 et PERLE	à	EARL LA BELLE ETOILE

Section 7 Femelles de 10 à 13 mois

10 -	TOURTELLE De OBLACK	8567878602	Née le 20/09/2022 et OLYMPIQUE	à	EARL LA BELLE ETOILE
11 -	TAGADA De OBLACK	8567878595	Née le 28/08/2022 et OLA	à	EARL LA BELLE ETOILE
12 -	TERRINE De OBLACK	8567878594	Née le 13/08/2022 et OLYMPIADE	à	EARL LA BELLE ETOILE
13 -	TARTELLETTE De OBLACK	8567878591	Née le 12/08/2022 et LAURE	à	EARL LA BELLE ETOILE
14 -	TOMMETTE De PARIGO	8555512636	Née le 10/06/2022 et PEKINOISE	à	EARL LE CHATAIGNER
15 -	THIPHANIE De NOTOS	8567878574	Née le 12/03/2022 et IDYLLE	à	EARL LA BELLE ETOILE

Section 10 Sous section 1 Femelles de plus de 36 mois

16 -	NAPLE De GUERNICA	8160138899	Née le 05/10/2017 et CAPRI	à	GAEC LE BOIS BERTRAND EARL LA BELLE ETOILE EARL BELLE VUE
17 -	NEFERTITI De HORFE	8545402037	Née le 24/05/2017 et ILIENNE	à	MILON BERTRAND
18 -	JIVIA De BERLIOZ	8555799583	Née le 29/07/2014 et BRINDEBEC	à	GAEC LE BOIS BERTRAND

CONCOURS ET VENTE DES FEMELLES BOUCHERES

N°	Race	Section	Catégorie	N° 10 chif	Nom	Ville	Portable	Cheptel
1	BLONDE D'AQUITAINE	79-1	VACHE	8535431745	GAEC LE BOULEAU	LA GAUBRETIERE	06 15 42 47 63	85097464
2	BLONDE D'AQUITAINE	79-1	VACHE	8555799981	GAEC LE BOIS BERTRAND	ST FULGENT	06 71 23 63 22	85215380
3	BLONDE D'AQUITAINE	79-1	VACHE	8555791009	GAEC LE BOIS BERTRAND	ST FULGENT	06 71 23 63 22	85215380
4	BLONDE D'AQUITAINE	79-1	VACHE	8535431806	GAEC LE BOULEAU	LA GAUBRETIERE	06 15 42 47 63	85097464
5	BLONDE D'AQUITAINE	79-2	VACHE	8567878382	EARL LA BELLE ETOILE	SAINT VINCENT SUR GRAON	06 75 16 99 02	85277242
6	BLONDE D'AQUITAINE	79-2	VACHE	8538559014	GAEC BAUCHET	LES LANDES GENUSSON	06 88 33 38 70	85119047
7	BLONDE D'AQUITAINE	79-2	VACHE	8564099384	EARL GABORIT	SEVREMONT	06 61 45 40 15	85257131
8	BLONDE D'AQUITAINE	79-2	VACHE	8555512483	EARL LE CHATAIGNER	ST FULGENT	06 08 97 02 59	85215182
9	BLONDE D'AQUITAINE	79-3	VACHE	8564099444	EARL GABORIT	SEVREMONT	06 61 45 40 15	85257131
10	BLONDE D'AQUITAINE	79-3	VACHE	8545402057	MILON FRANCOISE	NESMY	06 11 31 52 70	85160165
11	BLONDE D'AQUITAINE	79-3	GENISSE	8554515624	GAEC LE PETIT BOIS	SAINTE FLAIVE DES LOUPS	06 03 50 04 43	85211341
12	BLONDE D'AQUITAINE	79-3	GENISSE	8538559338	GAEC BAUCHET	LES LANDES GENUSSON	06 88 33 38 70	85119047
13	BLONDE D'AQUITAINE	79-3	VACHE	8555512509	EARL LE CHATAIGNER	ST FULGENT	06 08 97 02 59	85215182
14	CHAROLAISE	38-1	VACHE	8554638380	EARL GREAU	ESSARTS EN BOCAGE	06 81 64 62 91	85212080
15	CHAROLAISE	38-1	VACHE	8554638575	EARL GREAU	ESSARTS EN BOCAGE	06 81 64 62 91	85212080
16	CHAROLAISE	38-1	VACHE	8562773345	GAEC CHAIGNEAU	ST MAURICE DES NOUES	06 24 54 72 55	85251109
17	CHAROLAISE	38-2	GENISSE	8554481011	EARL LA PRIMEVERE	STE FLAIVE DES LOUPS	06 99 11 44 45	85211290
18	CHAROLAISE	38-2	GENISSE	8521169506	GAEC LE VIADUC	BOURNEZAU	06 81 53 83 82	85034317
19	CHAROLAISE	38-2	GENISSE	8562799520	GAEC LES GOURDINES	ST MAURICE DES NOUES	06 82 97 97 09	85251128
20	CHAROLAISE	38-2	GENISSE	8520573196	M. GREAU Fabien	LA ROCHE SUR YON	06 42 45 47 93	85032186
21	CHAROLAISE	38-3	GENISSE	8562773408	GAEC CHAIGNEAU	ST MAURICE DES NOUES	06 24 54 72 55	85251109
22	CHAROLAISE	38-3	GENISSE	8555786491	EARL LA SAPINIERE	SAINTE FLAIVE DES LOUPS	06 11 71 84 75	85215377
23	CHAROLAISE	38-3	GENISSE	8501243297	EARL LUNA	ANTIGNY	06 09 97 73 32	85005227
24	CHAROLAISE	38-3	GENISSE	8554481092	EARL LA PRIMEVERE	STE FLAIVE DES LOUPS	06 99 11 44 45	85211290
25	CHAROLAISE	38-4	GENISSE	8501243303	EARL LUNA	ANTIGNY	06 09 97 73 32	85005227
26	CHAROLAISE	38-4	GENISSE	8562773447	GAEC CHAIGNEAU	ST MAURICE DES NOUES	06 24 54 72 55	85251109
27	CHAROLAISE	38-4	GENISSE	8562799547	GAEC LES GOURDINES	ST MAURICE DES NOUES	06 82 97 97 09	85251128
28	CHAROLAISE	38-4	GENISSE	8562799577	GAEC LES GOURDINES	ST MAURICE DES NOUES	06 82 97 97 09	85251128
29	LIMOUSINE	34-1	VACHE	8531355329	GAEC LE GRAND CHAMP	ESSARTS EN BOCAGE	06 84 40 69 34	85084255
30	LIMOUSINE	34-1	VACHE	8559796002	GAEC LES BRIGADIERES	ST HILAIRE LE VOUHIS	06 31 21 26 17	85232089
31	LIMOUSINE	34-1	VACHE	8567625408	EARL BOILEAU	SAINT VINCENT SUR GRAON	06 82 11 79 14	85277038
32	LIMOUSINE	34-1	VACHE	8573438566	GAEC BOCALIM	TREIZE VENTS	06 88 41 43 72	85296194
33	LIMOUSINE	34-2	GENISSE	8559796238	GAEC LES BRIGADIERES	ST HILAIRE LE VOUHIS	06 31 21 26 18	85232090
34	LIMOUSINE	34-2	VACHE	8566295881	EARL LES GLYCINES	SAINTE FLAIVE DES LOUPS	06 24 50 42 45	85266142
35	LIMOUSINE	34-2	VACHE	8573439089	GAEC BOCALIM	TREIZE VENTS	06 88 41 43 72	85296194
36	LIMOUSINE	34-2	GENISSE	8573439683	GAEC BOCALIM	TREIZE VENTS	06 88 41 43 72	85296194
37	PARTHENAISE	71-1	GENISSE	8534111493	GAEC LA GIRONAISE	FOUSSAIS PAYRE	621564832	85094305
38	PARTHENAISE	71-1	GENISSE	8534111621	GAEC LA GIRONAISE	FOUSSAIS PAYRE	621564833	85094306
39	PARTHENAISE	71-1	GENISSE	8554515665	GAEC LE PETIT BOIS	SAINTE FLAIVE DES LOUPS	603500443	85211341
40	PARTHENAISE	71-2	GENISSE	8532641486	EARL GANDRILLON	LA FERRIERE	611671006	85089241
41	PARTHENAISE	71-2	GENISSE	8534111560	GAEC LA GIRONAISE	FOUSSAIS PAYRE	621564832	85094305
42	PARTHENAISE	71-2	GENISSE	8525356733	GAEC LES COMBES	TERVAL	687378933	85053078
43	PARTHENAISE	71-3	VACHE	8559874313	MAISON SACHOT	ST HILAIRE LE VOUHIS	625506729	85232269
44	PARTHENAISE	71-3	VACHE	8558845126	GAEC LA MAISON NEUVE	TALMONT ST HILAIRE	688777322	85228206
45	PARTHENAISE	71-3	VACHE	8559754210	GAEC LA CROCHETIERE	SAINTE FLAIVE DES LOUPS	630532219	85232152
46	PARTHENAISE	71-3	VACHE	8559754125	GAEC LA CROCHETIERE	SAINTE FLAIVE DES LOUPS	630532219	85232152
47	PARTHENAISE	71-4	VACHE	8501738295	GAEC BOURNIGAL	ARDELAY	661908710	85007071
48	PARTHENAISE	71-4	VACHE	8503711574	M. BAUDON Edouard	BEAUREPAIRE	682569137	85017035
49	PARTHENAISE	71-4	VACHE	8532641445	EARL GANDRILLON	LA FERRIERE	611671006	85089241
50	PARTHENAISE	71-4	VACHE	8558845070	GAEC LA MAISON NEUVE	TALMONT ST HILAIRE	688777322	85228206

Concours départemental de la race Montbéliarde

Section 1 : vaches en 1^{ère} lactation

3	SALINE	7935341277 Née le 05/10/2021 Meilleure lactation (2) MERE =	Pédigrée : POISY JB/ OPALINE / LOGALY JB 6 586 kg à 38,3 - 35,1 en 305 jours	GAEC LES CLARINES
4	SAMBA	8558904515 Née le 21/06/2021 Meilleure lactation (2) MERE =	Pédigrée : OFOBOUR JB/ NIGUANE / JUSSIEU JB 9 281 kg à 44,5 - 33,5 en 305 jours	GAEC LES ARPENTS
5	SIDONIE	8520523051 Née le 12/06/2021 Meilleure lactation (3) MERE =	Pédigrée : OKARA/ MIRONIE / HUMMER 8 428 kg à 38,6 - 34,3 en 305 jours	GAEC L'ESPOIR
6	SHAKIRA	8577572071 Née le 04/05/2021 Meilleure lactation (2) MERE =	Pédigrée : OXODE JB/ LIBERIA / URBANISTE 10 035 kg à 45,5 - 36,6 en 305 jours	GAEC LE GAZON FORGERIT
7	SABRINA	8577572068 Née le 26/04/2021 Meilleure lactation (2) MERE =	Pédigrée : OXODE JB/ LIBERIA / URBANISTE 10 035 kg à 45,5 - 36,6 en 305 jours	GAEC LE GAZON FORGERIT
8	SAMBA	7935341256 Née le 06/04/2021 Meilleure lactation (6) MERE =	Pédigrée : NEGOCE JB/ HARMONIE / VIGOR JB 6 781 kg à 38,0 - 32,1 en 305 jours	GAEC LES CLARINES
9	SALVIA	8558904492 Née le 03/04/2021 Meilleure lactation (2) MERE =	Pédigrée : OTEDOR JB/ JACINTHE / EVITO 7 187 kg à 41,4 - 32,7 en 305 jours	GAEC LES ARPENTS
10	SAMOUSA	4925934141 Née le 12/02/2021 Meilleure lactation (3) MERE =	Pédigrée : OFOBOUR JB/ MOZZARELLA / INGENIO 7 006 kg à 48,0 - 34,7 en 251 jours	GAEC DE LA BROSSE MARIE
11	SLOVENIE	4425912407 Née le 09/02/2021 Meilleure lactation (2) MERE =	Pédigrée : ODYNO/ PAMPELUNE / JITEUF JB 8 838 kg à 41,2 - 34,9 en 294 jours	GAEC DES TROIS PIERRES
12	SABELLA	8520523029 Née le 02/02/2021 Meilleure lactation (2) MERE =	Pédigrée : MILTON/ OPTICOEUR / JILBEER 8 748 kg à 38,8 - 32,4 en 305 jours	GAEC L'ESPOIR
13	RONNIE	8520523018 Née le 13/12/2020 Meilleure lactation (5) MERE =	Pédigrée : NESPOIR JB/ IRONIE / FLORAC JB 8 347 kg à 36,2 - 33,0 en 292 jours	GAEC L'ESPOIR
14	RADIO	8558904469 Née le 08/12/2020 Meilleure lactation (3) GMère=	Pédigrée : OKAIDI JB/ LOUISE / BRINK 8 755 kg à 39,6 - 34,5 en 305 jours	GAEC LES ARPENTS
15	REACTION	8519400053 Née le 12/11/2020 Meilleure lactation (3) MERE =	Pédigrée : OFOBOUR JB/ NORVEGE / JITEUF JB 11 066 kg à 41,8 - 34,1 en 305 jours	GAEC LE GARGOTTEAU
16	ROSACE	8519400032 Née le 08/10/2020 Meilleure lactation (3) MERE =	Pédigrée : NEUTRINO/ LOLITA / GUILUXE 8 889 kg à 45,1 - 37,6 en 293 jours	GAEC LE GARGOTTEAU
17	RWANDA	4925934129 Née le 01/10/2020 Meilleure lactation (2) MERE =	Pédigrée : NOELCERNEU/ JOANESBURG / FUSIONNEL 9 234 kg à 42,0 - 34,0 en 305 jours	GAEC DE LA BROSSE MARIE
18	ROYALE	8558904435 Née le 26/08/2020 Meilleure lactation (3) MERE =	Pédigrée : MAGIMOND/ OLEINE / MAXIMO JB 9 236 kg à 39,5 - 33,4 en 305 jours	GAEC LES ARPENTS
19	RIESTER	8577572036 Née le 18/08/2020 Meilleure lactation (4) MERE =	Pédigrée : ORPAIR JB/ JENIFER / BRINK 8 861 kg à 42,0 - 36,4 en 305 jours	GAEC LE GAZON FORGERIT
20	RACLURE	7903011940 Née le 05/08/2020 Meilleure lactation (2) MERE =	Pédigrée : NISBONNE/ 096 LENIS / ESSERTINES 7 917 kg à 43,7 - 33,6 en 305 jours	GAEC LA BABINOTIERE
21	ROSALIE	1700100024 Née le 04/08/2020 Meilleure lactation (3) MERE =	Pédigrée : NESPOIR JB/ LISA / INOUI JB 7 498 kg à 41,3 - 33,3 en 305 jours	EARL VITILAIT
22	RADJAH	8537281193 Née le 03/08/2020 Meilleure lactation (4) MERE =	Pédigrée : ORPAIR JB/ LAMPE / GORGAN JB 8 711 kg à 39,5 - 34,5 en 300 jours	EARL LA BERGERIE
23	RAPIDE	8537281191 Née le 27/06/2020 Meilleure lactation (3) MERE =	Pédigrée : NINO JB/ JUTEUSE / CARGO 9 215 kg à 40,4 - 32,1 en 303 jours	EARL LA BERGERIE

24	ROYALE	4926339825	Née le 13/06/2020	Pédigrée : OMER/ OLACTIQUE / JIPIX	EARL TIGNON
			Meilleure lactation (1) MERE =	5 752 kg à 36,0 - 30,7 en 305 jours	
25	RAYA	1700100016	Née le 10/06/2020	Pédigrée : LELABEL/ IDOLE / ESCOBAR JB	EARL VITILAIT
			Meilleure lactation (3) MERE =	7 721 kg à 40,6 - 35,6 en 305 jours	
26	POMMETTE	1617608415	Née le 03/11/2019	Pédigrée : MACINTOSH/ HELIUM / ADN JB	EARL FONTAINE BELLEVUE
			Meilleure lactation (5) MERE =	7 367 kg à 42,7 - 35,6 en 305 jours	

Section 2 : vaches en 2^{ème} lactation

27	RIHANNA	8577572025	Née le 25/06/2020	Pédigrée : NANCY JB/ IBERIA / BRINK	GAEC LE GAZON FORGERIT
			Meilleure lactation (1) SUJET =	8 649 kg à 36,2 - 33,0 en 305 jours	
28	RIMONIE	8520522982	Née le 12/05/2020	Pédigrée : MITAL JB/ MIRONIE / HUMMER	GAEC L'ESPOIR
			Meilleure lactation (1) SUJET =	4 736 kg à 43,7 - 35,7 en 305 jours	
29	RIGOLOTE	8558904401	Née le 29/04/2020	Pédigrée : MALOR/ NOCTUELLE / HARNAY	GAEC LES ARPENTS
			Meilleure lactation (1) SUJET =	8 903 kg à 40,0 - 31,9 en 305 jours	
30	RODEZ	4926339818	Née le 26/04/2020	Pédigrée : NANCY JB/ MINDIANA / ISTAPIC	EARL TIGNON
			Meilleure lactation (1) SUJET =	8 599 kg à 39,4 - 32,9 en 305 jours	
31	RENONCULE	8558904398	Née le 23/04/2020	Pédigrée : ILANNE/ NACINTHE / LINAO JB	GAEC LES ARPENTS
			Meilleure lactation (1) SUJET =	7 458 kg à 37,1 - 35,6 en 289 jours	
32	RAIPONCE	8520522972	Née le 24/03/2020	Pédigrée : HALLEZ/ LOTUS / HUARD JB	GAEC L'ESPOIR
			Meilleure lactation (1) SUJET =	5 845 kg à 47,3 - 35,9 en 305 jours	
33	1900	7903011900	Née le 31/01/2020	Pédigrée : MINSK/ 73 / FALCO JB	GAEC LA BABINOTIERE
			Meilleure lactation (1) SUJET =	9 388 kg à 40,2 - 34,1 en 305 jours	
34	POUPSY	8520522955	Née le 20/12/2019	Pédigrée : MAXIMO JB/ MAGATEE / HARPON JB	GAEC L'ESPOIR
			Meilleure lactation (1) SUJET =	5 464 kg à 45,0 - 33,5 en 305 jours	
35	PARADE	8519409952	Née le 30/11/2019	Pédigrée : MALOX JB/ LOLITA / GUILUXE	GAEC LE GARGOTTEAU
			Meilleure lactation (1) SUJET =	8 036 kg à 39,1 - 35,6 en 305 jours	
36	PANNACOTTA	8577574382	Née le 11/11/2019	Pédigrée : NEKFEU/ NATACHA / JEREMIAH	GAEC LE GAZON FORGERIT
			Meilleure lactation (1) SUJET =	9 198 kg à 35,5 - 34,5 en 305 jours	
37	PAILLETTE	4425912318	Née le 06/11/2019	Pédigrée : MILTON/ MANCHETTE / HORNET	GAEC DES TROIS PIERRES
			Meilleure lactation (1) SUJET =	8 391 kg à 40,4 - 35,4 en 295 jours	
38	PANINI	8577574370	Née le 12/10/2019	Pédigrée : MARITON JB/ NINIE / JOMBRIK JB	GAEC LE GAZON FORGERIT
			Meilleure lactation (1) SUJET =	8 323 kg à 39,5 - 33,3 en 305 jours	
39	PAMPILLE	8537281166	Née le 07/09/2019	Pédigrée : MEDICIS JB/ ISIS / BRINK	EARL LA BERGERIE
			Meilleure lactation (1) SUJET =	5 219 kg à 43,1 - 34,9 en 305 jours	
40	PETUNIA	1737633051	Née le 18/07/2019	Pédigrée : MAXIMO JB/ MELODIE / CARGO	EARL VITILAIT
			Meilleure lactation (1) SUJET =	6 819 kg à 42,6 - 32,7 en 305 jours	
41	PASSION	8520522922	Née le 26/05/2019	Pédigrée : FRANGY JB/ LHOTESSE / HELAS JB	GAEC L'ESPOIR
			Meilleure lactation (1) SUJET =	6 871 kg à 36,0 - 33,4 en 305 jours	
42	PAELLA	7903011765	Née le 08/01/2019	Pédigrée : MASERATI/ 73 / FALCO JB	GAEC LA BABINOTIERE
			Meilleure lactation (1) SUJET =	8 490 kg à 39,0 - 35,2 en 305 jours	
43	ORGE	1617608344	Née le 03/11/2018	Pédigrée : FLIPEX JB/ ALBONNE / NATIF JB	EARL FONTAINE BELLEVUE
			Meilleure lactation (3) GMère=	8 755 kg à 38,1 - 32,8 en 305 jours	



Section 3 : vaches en 3^{ème} lactation

44	PARIS	8577574333	Née le 18/05/2019	Pédigrée : MILLENIUM/ AMBROISE / URSON JB	GAEC LE GAZON FORGERIT
			Meilleure lactation (2) SUJET =	7 517 kg à 39,2 - 31,9 en 273 jours	
45	PATIENTE	4925933937	Née le 12/01/2019	Pédigrée : MILTON/ IMPATIENCE / BOURGUEIL	GAEC DE LA BROSE MARIE
			Meilleure lactation (2) SUJET =	7 397 kg à 51,5 - 37,1 en 252 jours	
46	OSSEINE	8520522889	Née le 19/12/2018	Pédigrée : LATINO JB/ IRONIE / FLORAC JB	GAEC L'ESPOIR
			Meilleure lactation (2) SUJET =	8 469 kg à 36,5 - 32,9 en 305 jours	
47	OXANE	8558904268	Née le 05/12/2018	Pédigrée : HOLDING JB/ FANY / TRIOMPHE	GAEC LES ARPENTS
			Meilleure lactation (2) SUJET =	8 262 kg à 39,3 - 33,4 en 305 jours	
48	OVALIE	7935341095	Née le 27/11/2018	Pédigrée : LOGALY JB/ GAMINE / ETORKI JB	GAEC LES CLARINES
			Meilleure lactation (3) GMère=	8 755 kg à 43,1 - 41,3 en 305 jours	
49	OLITA	8558904259	Née le 10/11/2018	Pédigrée : HOLDING JB/ IDEALE / TRIOMPHE	GAEC LES ARPENTS
			Meilleure lactation (2) SUJET =	10 040 kg à 37,7 - 33,8 en 305 jours	
50	ORIENTALE	8577574299	Née le 04/10/2018	Pédigrée : MAGIC JB/ ESTIVE / RALBAN	GAEC LE GAZON FORGERIT
			Meilleure lactation (2) SUJET =	9 473 kg à 33,0 - 33,1 en 305 jours	
51	ODEUR	1737633014	Née le 22/08/2018	Pédigrée : MAGIC JB/ GIRONDE / DANUBE JB	EARL VITILAIT
			Meilleure lactation (1) SUJET =	8 595 kg à 42,6 - 32,8 en 305 jours	
52	OGATEE	8520522862	Née le 09/08/2018	Pédigrée : FLIPEX JB/ GATEE / DANAQ JB	GAEC L'ESPOIR
			Meilleure lactation (2) SUJET =	7 567 kg à 41,9 - 35,1 en 305 jours	
53	OSIRIS	8577574271	Née le 17/07/2018	Pédigrée : JILAIN JB/ LARACROFT / HALLEZ	GAEC LE GAZON FORGERIT
			Meilleure lactation (2) SUJET =	9 900 kg à 38,4 - 31,4 en 305 jours	
54	NABILA	7903011543	Née le 01/08/2017	Pédigrée : JOLIMOME/ 029 GAFFE / DAIRUS	GAEC LA BABINOTIERE
			Meilleure lactation (2) SUJET =	10 966 kg à 40,7 - 33,4 en 305 jours	

Section 4 : vaches en 4^{ème} lactation

55	OFFICINE	8519409812	Née le 27/08/2018	Pédigrée : LOVELY JB/ LOUANGE / HARPON JB	GAEC LE GARGOTTEAU
			Meilleure lactation (3) SUJET =	10 344 kg à 35,9 - 35,0 en 305 jours	
56	ORCHIDEE	1617608283	Née le 06/02/2018	Pédigrée : JITEUF JB/ HELICE / TRIOMPHE	EARL FONTAINE BELLEVUE
			Meilleure lactation (3) SUJET =	7 116 kg à 41,7 - 35,1 en 305 jours	
57	NUAGE	1737632983	Née le 23/12/2017	Pédigrée : LUDIC JB/ JAMAIQUE / CARGO	EARL VITILAIT
			Meilleure lactation (2) SUJET =	8 148 kg à 38,2 - 35,1 en 305 jours	
58	NIKITA	1737632973	Née le 22/11/2017	Pédigrée : JEFRED JB/ LISBONE / CARGO	EARL VITILAIT
			Meilleure lactation (3) SUJET =	9 914 kg à 36,8 - 33,9 en 305 jours	
59	NANCY	8558904173	Née le 21/11/2017	Pédigrée : JOLYMPE JB/ IDEALE / TRIOMPHE	GAEC LES ARPENTS
			Meilleure lactation (3) SUJET =	10 325 kg à 38,7 - 31,2 en 301 jours	
60	NIKY	8520522813	Née le 09/11/2017	Pédigrée : LINAQ JB/ IDYLIS / GHANA JB	GAEC L'ESPOIR
			Meilleure lactation (2) SUJET =	7 984 kg à 36,6 - 33,4 en 283 jours	
61	NEIGE	8577574239	Née le 07/11/2017	Pédigrée : LOGALY JB/ AMBROISE / URSON JB	GAEC LE GAZON FORGERIT
			Meilleure lactation (1) SUJET =	8 832 kg à 40,4 - 36,4 en 305 jours	
62	MAGOUILLE	4425912084	Née le 07/11/2016	Pédigrée : FUSIONNEL/ GARGOUILLE / DANILSON	GAEC DES TROIS PIERRES
			Meilleure lactation (3) SUJET =	11 288 kg à 37,3 - 31,5 en 305 jours	



Section 5 : vaches en 5^{ème} lactation et plus

63	NORVEGE	8519409696	Née le 06/08/2017	Pédigrée : JITEUF JB/ HACHETTE / REDON	GAEC LE GARGOTTEAU
			Meilleure lactation (3) SUJET =	11 066 kg à 41,8 - 34,1 en 305 jours	
64	MAYOTTE	8520522733	Née le 20/09/2016	Pédigrée : EPONA/ HELVA / ELEGANT JB	GAEC L'ESPOIR
			Meilleure lactation (3) SUJET =	10 301 kg à 40,1 - 31,1 en 305 jours	
65	MALAGA	8520522716	Née le 05/05/2016	Pédigrée : HARPON JB/ GATEE / DANAQ JB	GAEC L'ESPOIR
			Meilleure lactation (3) SUJET =	8 253 kg à 43,3 - 35,2 en 305 jours	
66	MANDOLINE	7935340937	Née le 04/05/2016	Pédigrée : CALCIO/ FIGUE / TRIMARAN	GAEC LES CLARINES
			Meilleure lactation (3) SUJET =	6 218 kg à 38,1 - 34,8 en 305 jours	
67	LAMBADA	4925933611	Née le 07/04/2015	Pédigrée : HALLEZ/ HAVANA / FLOREAL	GAEC DE LA BROUSSE MARIE
			Meilleure lactation (5) SUJET =	12 662 kg à 41,3 - 34,9 en 305 jours	
68	IDOLE	4926339264	Née le 11/11/2013	Pédigrée : GUISSENY/ GALACTIQUE / VIGOR JB	EARL TIGNON
			Meilleure lactation (4) SUJET =	10 117 kg à 43,1 - 34,8 en 305 jours	
69	ISTANBUL	1737632776	Née le 26/10/2013	Pédigrée : BOURGUEIL/ CAROTTE /	EARL VITILAIT
			Meilleure lactation (5) SUJET =	9 372 kg à 46,9 - 36,1 en 305 jours	
70	HARTHEZ	7935340663	Née le 05/10/2012	Pédigrée : VALFIN JB/ VANILLE / NIKOS	GAEC LES CLARINES
			Meilleure lactation (4) SUJET =	7 486 kg à 38,1 - 33,6 en 305 jours	



Concours départemental de la race Prim'Holstein

Section 1 : vaches en 1^{ère} lactation

73	AIR SUEDE	8533664856	Née le 29/10/2021	Pédigrée : HANANS/ AIR ORTIE / KINGPIN	GAEC DE BEL AIR
	Meilleure lactation (3)	True	=	10 538 kg à 42,6 - 32,9 en 288 jours	
74	SISTER EBH	8550482168	Née le 06/10/2021	Pédigrée : LEGEND BLO/ PAMELA EBH / NEWSTAR	GAEC BESSON
	Meilleure lactation (1)	True	=	8 857 kg à 37,9 - 33,1 en 305 jours	
75	SAN DIEGO	8548004701	Née le 05/10/2021	Pédigrée : KIPLING/ OKLAHOMA / LUKENZO	GAEC PONT DU LAY
	Meilleure lactation (2)	True	=	9 890 kg à 41,4 - 31,4 en 283 jours	
76 SF	STORY DE LA RAMEE GAEC LA RAMEE	8519788660	Née le 05/10/2021	Pédigrée : HANIKO/ PADDY / ARTIST	
77	AIR SALOME	8533664832	Née le 04/10/2021	Pédigrée : DATELINE/ AIR OPUS / CLASSY ENT	GAEC DE BEL AIR
	Meilleure lactation (2)	True	=	9 545 kg à 50,5 - 35,3 en 305 jours	
78 ROCHETTES	SAKURA	8555354946	Née le 28/08/2021	Pédigrée : OBLIGADO/ OBOLE / SUPERSHOT	GAEC LE MOULIN DES
	Meilleure lactation (2)	True	=	10 599 kg à 36,0 - 30,1 en 297 jours	
79	STAR RED	8556508493	Née le 24/08/2021	Pédigrée : SOLUTION R/ PETUNIARED / POWER RED	GAEC LE VILLAGE FLEURI
	Meilleure lactation (2)	True	=	9 836 kg à 36,0 - 33,1 en 305 jours	
80	AIR SUZE	8533664816	Née le 17/08/2021	Pédigrée : DATELINE/ AIR PARIS / FORTUNE PR	GAEC DE BEL AIR
	Meilleure lactation (1)	True	=	7 745 kg à 41,9 - 31,8 en 305 jours	
81 ED	SIRENE DE LA RAMEE GAEC LA RAMEE	8519788645	Née le 15/08/2021	Pédigrée : ARROW NH/ NIKI / BENTLEY	
	Meilleure lactation (3)	True	=	11 045 kg à 43,6 - 31,4 en 294 jours	
82	SIMA VRAY	4429827497	Née le 06/08/2021	Pédigrée : CHIEF STAN/ NINA-VRAY / GOLD CHIP	EARL DES PEUPLIERS
	Meilleure lactation (2)	True	=	8 843 kg à 42,9 - 32,5 en 305 jours	
83	FONTPATOUR SALAKIS	1740076097	Née le 03/08/2021	Pédigrée : RADAR GDR/ NAINE / EXACTER	EARL TURGNE
	Meilleure lactation (2)	True	=	13 319 kg à 34,3 - 28,6 en 305 jours	
84 RF	FONTPATOUR SWIMY EARL TURGNE	1740076098	Née le 03/08/2021	Pédigrée : SWINGMAN/ MELODIE / ARMANI	
	Meilleure lactation (3)	True	=	7 899 kg à 46,7 - 33,5 en 305 jours	
85	TIFOOL3968	8533664808	Née le 30/07/2021	Pédigrée : JACOBY CYC/ TIFOOL6084 / MCCUTCHEN	GAEC DE BEL AIR
	Meilleure lactation (3)	True	=	11 239 kg à 36,5 - 29,7 en 305 jours	
86	SITWIN	8529974586	Née le 26/07/2021	Pédigrée : SPIKE SSI/ NITWIN / JEIRAKI	EARL LA GRENOUILLERE
	Meilleure lactation (2)	True	=	9 915 kg à 46,1 - 34,5 en 305 jours	
87	SODA	8550774442	Née le 14/07/2021	Pédigrée : FORTUNE PR/ JADA GUIT / GUITARIST	GAEC LE PARASOL
	Meilleure lactation (4)	True	=	9 116 kg à 45,5 - 33,2 en 305 jours	
88	SANGRIA	8535482759	Née le 10/07/2021	Pédigrée : DISCJOCKEY/ PIPELETTE / CRUSHTIME	GAEC LA MOUZINIERE
	Meilleure lactation (2)	True	=	8 852 kg à 45,1 - 35,0 en 288 jours	
89	SILA ROY	8529974583	Née le 07/07/2021	Pédigrée : LUSTER P/ JULA ROY / DEMPSEY LI	GAEC DE BEL AIR
	Meilleure lactation (3)	True	=	11 886 kg à 40,2 - 32,2 en 305 jours	
90 MANAVA	FIEF DU MANOIR SEPIA GAEC LE MANOIR	8562705482	Née le 02/07/2021	Pédigrée : CHIEF STAN/ PEPITA /	
	Meilleure lactation (2)	True	=	12 037 kg à 39,7 - 32,6 en 305 jours	
91	AIR SERBIE	8533664792	Née le 25/06/2021	Pédigrée : ALLIGATORS/ AIR J15 / MACK COYNE	GAEC DE BEL AIR
	Meilleure lactation (4)	True	=	11 347 kg à 35,1 - 29,5 en 305 jours	
92	SHIEF PAS	8548004667	Née le 25/06/2021	Pédigrée : CHIEF STAN/ OKLAHOMA / LUKENZO	GAEC PONT DU LAY
	Meilleure lactation (2)	True	=	9 890 kg à 41,4 - 31,4 en 283 jours	
93	AIR SICILE	8533664786	Née le 11/06/2021	Pédigrée : DATELINE/ AIR JUPE / GOLD CHIP	GAEC DE BEL AIR
	Meilleure lactation (3)	True	=	8 029 kg à 42,8 - 35,2 en 305 jours	

94	SICILE	8536342511	Née le 10/06/2021	Pédigrée : CRUSHTIME/ PEPITE / CHIEF STAN	GAEC AU PIED DU CLOCHER
				Meilleure lactation (2) True = 10 148 kg à 37,4 - 32,7 en 305 jours	
95	AIR SAVOIE	8533664774	Née le 25/05/2021	Pédigrée : TOOHOT/ AIR LOGAN / CALIBER LA	GAEC DE BEL AIR
				Meilleure lactation (2) True = 10 198 kg à 33,3 - 29,6 en 305 jours	
96	SATURNE	8536342510	Née le 03/05/2021	Pédigrée : DATELINE/ PERGOLA / CHIEF STAN	GAEC AU PIED DU CLOCHER
				Meilleure lactation (2) True = 12 230 kg à 32,0 - 27,0 en 305 jours	
97	SALVE	8547376107	Née le 19/04/2021	Pédigrée : GIGABYTE/ PAPILOTTE / MISSISSIPI	GAEC LE GRAND BREUIL
				Meilleure lactation (1) True = 8 993 kg à 42,7 - 32,1 en 305 jours	
98	SARIA AEC	8544132119	Née le 14/04/2021	Pédigrée : NHALEN/ MARIA / IBIS EBA	GAEC L ARC EN CIEL
				Meilleure lactation (2) True = 7 493 kg à 41,0 - 38,1 en 305 jours	
99	SOUCIEUSE AEC	8544132115	Née le 08/04/2021	Pédigrée : OPERA/ OUSOKA / LODGE	GAEC L ARC EN CIEL
				Meilleure lactation (2) True = 12 803 kg à 40,0 - 32,2 en 305 jours	
100	SUNRISE	8536342508	Née le 05/04/2021	Pédigrée : ROYALCRUSH/ MAPPYSE / PARADISE R	GAEC AU PIED DU CLOCHER
				Meilleure lactation (3) True = 15 013 kg à 34,8 - 29,1 en 305 jours	
101	AIR SATINE	8533664760	Née le 27/03/2021	Pédigrée : DATELINE/ AIR LIONNE / DEMPSEY LI	GAEC DE BEL AIR
				Meilleure lactation (2) True = 10 653 kg à 38,6 - 27,8 en 305 jours	
102	SODA	8502145503	Née le 26/03/2021	Pédigrée : NEACON EFP/ NOKIA / JOBART	GAEC LA ROUTIERE
				Meilleure lactation (3) True = 10 450 kg à 42,3 - 34,0 en 305 jours	
103	SALLY	8556508481	Née le 21/03/2021	Pédigrée : KENDAL PRO/ NANTES /	GAEC LE VILLAGE FLEURI
				Meilleure lactation (1) True = 8 530 kg à 38,3 - 30,7 en 305 jours	
104	AIR SAGALI	8533664740	Née le 26/02/2021	Pédigrée : DATELINE/ AIR JAGALI / ATWOOD	GAEC DE BEL AIR
				Meilleure lactation (3) True = 9 519 kg à 37,9 - 27,3 en 305 jours	
105	SEPHORA	8544056407	Née le 26/02/2021	Pédigrée : GARIDO/ OLIWOOD / SEASON	EARL LES MOUTRES
				Meilleure lactation (2) True = 11 309 kg à 35,7 - 34,1 en 305 jours	
106	FIEF DU MANOIR SAHARA	8562705456	Née le 17/02/2021	Pédigrée : DISCJOCKEY/ PAMPA / BARBADOS	GAEC LE MANOIR
				Meilleure lactation (2) True = 10 344 kg à 45,8 - 31,5 en 305 jours	
107	SOELLE AEC	8544132101	Née le 06/02/2021	Pédigrée : EBA MATIS/ OELLE / LELICE	GAEC L ARC EN CIEL
				Meilleure lactation (1) True = 3 412 kg à 39,4 - 32,0 en 115 jours	
108	SAGE GPB	1723960364	Née le 12/01/2021	Pédigrée : RONALD RF/ NANNY GPB / JOBART	GAEC DES POMMIERS BERNARD
				Meilleure lactation (3) True = 11 728 kg à 35,4 - 27,0 en 303 jours	
109	WILT EDONY	6771440313	Née le 07/01/2021	Pédigrée : MIRAND PP/ ELIETTE / DEVOUR RF	EARL DES PEUPLIERS
				Meilleure lactation (2) True = 11 701 kg à 37,7 - 30,2 en 305 jours	
110	SAVANA	8556508471	Née le 01/01/2021	Pédigrée : JACOBY CYC/ OLIVINE / KIPPER PRO	GAEC LE VILLAGE FLEURI
				Meilleure lactation (1) True = 7 467 kg à 45,6 - 32,5 en 305 jours	
111	RIV RED LP	8576614239	Née le 04/12/2020	Pédigrée : OPAL RED P/ OCEANIE LP / KP CARTER	GAEC LE GRAND BREUIL
				Meilleure lactation (1) True = 9 353 kg à 39,4 - 32,0 en 305 jours	
112	REGLISSE	8550774415	Née le 27/11/2020	Pédigrée : FAVI NOVAC/ MIDAS BRAD / BRADY BUTZ	GAEC LE PARASOL
				Meilleure lactation (2) True = 10 653 kg à 34,9 - 29,7 en 305 jours	
113	RONDE GPB	1723960336	Née le 01/11/2020	Pédigrée : NEWSTAR/ OPHARO GPB / PHARO	GAEC DES POMMIERS BERNARD
				Meilleure lactation (1) True = 1 985 kg à 39,3 - 31,0 en 81 jours	
114	AIR ROLLER	8533664636	Née le 25/07/2020	Pédigrée : POWER RED/ AIR MELO / DURANGO RF	GAEC DE BEL AIR
				Meilleure lactation (2) True = 8 736 kg à 42,2 - 32,5 en 305 jours	

ALPHA ACTIVE

Equipement d'élevage

 DeLaval



GDS

Vendée

Prévention

Surveillance

Lutte

Biosécurité :

Mesures préventives permettant de **limiter les risques d'introduction, de circulation et de propagation des principales maladies**

limiter les risques

D'INTRODUCTION
de maladies
DANS L'ÉLEVAGE



BIOSÉCURITÉ



maîtriser la

PROPAGATION
des maladies
HORS
DE L'ÉLEVAGE

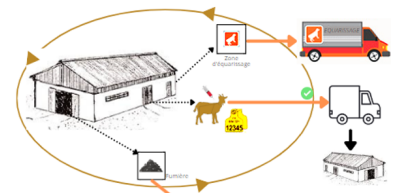

empêcher

L'INSTALLATION,
LA CIRCULATION
des agents pathogènes

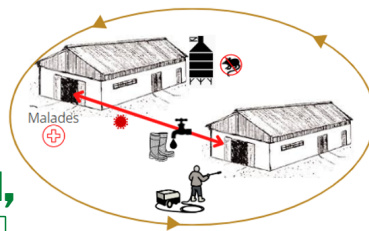

tous concernés,
TOUS IMPLIQUÉS.

Formations
Biosécurité
proposées par le GDS85
⇒ contactez-nous :

TEL 02 51 36 81 04 -

WWW.GDS85.FR

MAISON DE L'AGRICULTURE, 21 BD REAUMUR - 85000 LA ROCHE/YON

Section 2 : vaches en 2^{ème} lactation

115	RAYURE EBH	8550482124	Née le 17/10/2020	Pédigrée : CHIEF STAN/ ORACLE EBH / MR EXTRA	GAEC BESSON
			Meilleure lactation (1) False =	8 418 kg à 39,2 - 30,8 en 300 jours	
116	FIEF DU MANOIR ROLYMPE	8562705390	Née le 17/09/2020	Pédigrée : DISCJOCKEY/ OLYMPE / DARLINGO	GAEC LE MANOIR
			Meilleure lactation (1) False =	6 866 kg à 44,2 - 35,5 en 272 jours	
117	FIEF DU MANOIR RABINE	8562705387	Née le 12/09/2020	Pédigrée : ODANN ETL/ NAPHTALINE /	
SALVATORE				GAEC LE MANOIR	
			Meilleure lactation (1) False =	10 157 kg à 40,3 - 33,4 en 305 jours	
118	AIR RENO	8533664642	Née le 02/08/2020	Pédigrée : DENVER BRE/ HAMADA / ZELGADIS	GAEC DE BEL AIR
			Meilleure lactation (1) False =	6 819 kg à 44,1 - 33,0 en 279 jours	
119	FIEF DU MANOIR RELAXE	8562705367	Née le 22/07/2020	Pédigrée : ODILOU/ OOLONNA / DELTA	
LAMB	GAEC LE MANOIR				
			Meilleure lactation (1) False =	7 973 kg à 40,5 - 31,6 en 291 jours	
120	AIR RAISIN	8533664628	Née le 21/07/2020	Pédigrée : DATELINE/ AIR JOJO / MCCUTCHEN	GAEC DE BEL AIR
			Meilleure lactation (1) False =	9 019 kg à 40,9 - 32,4 en 305 jours	
121	LE VALTON LV RIVIERA	8538926832	Née le 11/07/2020	Pédigrée : GYWER/ LVNOELEN / HELIX	
AOT	GAEC LE VALTON				
			Meilleure lactation (1) False =	7 474 kg à 46,2 - 35,7 en 305 jours	
122	TIFOOL6090	8533664614	Née le 04/06/2020	Pédigrée : MERRICK PE/ TIFOOL5979 / ATWOOD	GAEC DE BEL AIR
			Meilleure lactation (1) False =	9 182 kg à 37,4 - 28,1 en 305 jours	
123	LE VALTON LV RODANNE	8538926827	Née le 22/05/2020	Pédigrée : ODANN ETL/ LVOKAPIE / BASALT	GAEC LE VALTON
			Meilleure lactation (1) False =	11 849 kg à 32,2 - 29,2 en 305 jours	
124	ROSENBACK	8568633383	Née le 02/05/2020	Pédigrée : LOCKSTAR/ LAURBLACK / EXACTER	GAEC BAUD
			Meilleure lactation (1) False =	6 459 kg à 39,3 - 33,1 en 305 jours	
125	TIFOOL4252	8533664592	Née le 28/04/2020	Pédigrée : MCCUTCHEN/ TIFOOL7928 / JACOBY CYC	GAEC DE BEL AIR
			Meilleure lactation (1) False =	7 811 kg à 41,6 - 31,6 en 305 jours	
126	RACOLEUSE	8547376008	Née le 10/02/2020	Pédigrée : MISSISSIPI/ OBSCURE / DG JOEY	GAEC LE GRAND BREUIL
			Meilleure lactation (1) False =	8 396 kg à 39,8 - 34,0 en 305 jours	
127	TIFOOL6557	8536342463	Née le 02/02/2020	Pédigrée : VELVET PEK/ TIFOOL6534 / BRADNICK	GAEC AU PIED DU CLOCH
			Meilleure lactation (1) False =	8 195 kg à 50,2 - 30,0 en 292 jours	
128	RACINE	8547376000	Née le 24/01/2020	Pédigrée : MANAVA/ OBSTINEE / JIM	GAEC LE GRAND BREUIL
			Meilleure lactation (1) False =	8 185 kg à 43,8 - 36,3 en 277 jours	
129	APPLE AIDY	1719969439	Née le 06/12/2019	Pédigrée : DROPKICK/ ANARA RED / INTEGRAL	GAEC BLUSSEAU
			Meilleure lactation (1) False =	8 595 kg à 38,6 - 33,7 en 305 jours	
130	FIEF DU MANOIR PRIMEVERE	8562705287	Née le 18/11/2019	Pédigrée : DATELINE/ NOSTALGIE /	
LOCKSTAR				GAEC LE MANOIR	
			Meilleure lactation (1) False =	8 990 kg à 41,8 - 32,8 en 305 jours	
131	FIEF DU MANOIR PROMISE	8562705286	Née le 18/11/2019	Pédigrée : DATELINE/ NOSTALGIE / LOCKSTAR	GAEC LE MANOIR
			Meilleure lactation (1) False =	8 999 kg à 44,4 - 34,0 en 305 jours	
132	AIR PERNO	8533664522	Née le 11/11/2019	Pédigrée : FURIOUS/ AIR LIONNE / DEMPSEY LI	GAEC DE BEL AIR
			Meilleure lactation (1) False =	10 370 kg à 36,3 - 29,4 en 305 jours	
133	PARURE	8536342448	Née le 09/11/2019	Pédigrée : PHARO/ NOKIA / PULSAR STA	GAEC AU PIED DU CLOCHER
			Meilleure lactation (1) False =	9 235 kg à 34,3 - 33,2 en 305 jours	
134	PHOEBE	8505865607	Née le 06/11/2019	Pédigrée : ABSOLUT SV/ LAITIERE / BITANSHO	GAEC LAGUE
			Meilleure lactation (1) False =	9 630 kg à 39,0 - 31,6 en 305 jours	
135	LE VALTON LV PIMKIE	8538926787	Née le 04/11/2019	Pédigrée : HOTHAND/ LVMARINA / ECLAIR	
WIL	GAEC LE VALTON				
			Meilleure lactation (1) False =	7 495 kg à 42,9 - 35,7 en 305 jours	
136	AIR PUCE	8533664502	Née le 11/10/2019	Pédigrée : FURIOUS/ AIR LOTUS / DEMPSEY LI	GAEC DE BEL AIR
			Meilleure lactation (1) False =	8 952 kg à 42,2 - 32,1 en 305 jours	

137	PISTACHE	8567565200	Née le 20/09/2019	Pédigrée : MORPHEUS/ MIROS / IROS CAPJ	GAEC PONT DU LAY
			Meilleure lactation (1) False =	8 813 kg à 31,8 - 27,8 en 305 jours	
138	PHENIX	8502145421	Née le 17/09/2019	Pédigrée : MANNIE/ MERVEILLE / GIBSONS	GAEC LA ROUTIERE
			Meilleure lactation (1) False =	8 002 kg à 37,7 - 32,2 en 305 jours	
139	PUNKY	8567565192	Née le 04/09/2019	Pédigrée : LOUXOR/ NODJH RED / JOHN RED	GAEC PONT DU LAY
			Meilleure lactation (1) False =	8 347 kg à 40,4 - 33,9 en 305 jours	
140	OBANE GPB	1723960035	Née le 10/10/2018	Pédigrée : KP CARTER/ MONBA GPB / JETTISNOW	GAEC DES POMMIERS
BERNARD			Meilleure lactation (1) False =	9 861 kg à 39,1 - 30,7 en 305 jours	

Section 3 : vaches en 3^{ème} lactation

141	PHILIPPINE	8502145422	Née le 17/09/2019	Pédigrée : CAPJMARVIN/ LIBERTE / GINNO FAVI	GAEC LA ROUTIERE
			Meilleure lactation (2) False =	12 472 kg à 40,9 - 30,3 en 305 jours	
142	PRIM	8568633343	Née le 22/08/2019	Pédigrée : ARTIST SF/ NIMES / JORIZ	GAEC BAUD
			Meilleure lactation (2) False =	11 521 kg à 45,6 - 34,7 en 305 jours	
143	PETUNIARED	8556508430	Née le 01/08/2019	Pédigrée : POWER RED/ NIELLERED / BREKAN	GAEC LE VILLAGE FLEURI
			Meilleure lactation (2) False =	9 836 kg à 36,0 - 33,1 en 305 jours	
144	PIPELETTE	8535482559	Née le 20/07/2019	Pédigrée : CRUSHTIME/ MALIA / DREAM WILT	GAEC LA MOUZINIERE
			Meilleure lactation (2) False =	8 852 kg à 45,1 - 35,0 en 288 jours	
145	TIFOO6532	8533664434	Née le 05/06/2019	Pédigrée : FURIOUS/ TIFOO6086 / COREY	GAEC DE BEL AIR
			Meilleure lactation (2) False =	9 161 kg à 37,5 - 31,1 en 305 jours	
146	GREE DU BOIS PEPITE GB	4959456184	Née le 23/04/2019	Pédigrée : APPLICABLE/ NIVICA.GB / CAPITAL	
GA	GAECAU PIED DU CLOCHER				
			Meilleure lactation (2) False =	9 923 kg à 42,2 - 31,5 en 305 jours	
147	LE VALTON LVPENELOPE	8538926744	Née le 12/01/2019	Pédigrée : JAZZ/ LVMENTHY / HEAVENLY	GAEC LE VALTON
			Meilleure lactation (2) False =	12 428 kg à 36,9 - 29,5 en 305 jours	
148	OFFICIELLE	8555354849	Née le 14/12/2018	Pédigrée : GYMNAST/ LANTERNE / GELIT MAN	GAEC LE MOULIN DES
ROCHETTES			Meilleure lactation (2) False =	12 049 kg à 41,0 - 34,4 en 305 jours	
149	OLALA DE LA RAMEE	8519788528	Née le 03/12/2018	Pédigrée : LOCKSTAR/ ICONE / FRIBURG	GAEC LA RAMEE
			Meilleure lactation (2) False =	10 913 kg à 42,2 - 31,3 en 305 jours	
150	AIR OLIGO	8533664346	Née le 29/10/2018	Pédigrée : VICTOR LEG/ AIR LALOUE / ATWOOD	GAEC DE BEL AIR
			Meilleure lactation (2) False =	10 292 kg à 41,7 - 32,2 en 305 jours	
151	OCEANIE GP	1723960037	Née le 16/10/2018	Pédigrée : KP CARTER/ MONBA GPB / JETTISNOW	GAEC DES POMMIERS
BERNARD			Meilleure lactation (2) False =	8 327 kg à 44,2 - 32,4 en 280 jours	
152	OCEANE	8568633287	Née le 23/09/2018	Pédigrée : AMMO-P/ MARLAYN / GOLD CHIP	GAEC BAUD
			Meilleure lactation (2) False =	12 325 kg à 32,1 - 27,8 en 305 jours	
153	FONTPATOUR OCEANIQUE	1740075919	Née le 16/09/2018	Pédigrée : DEMAN/ IRONIE / LEXICON	EARL TURGNE
			Meilleure lactation (1) False =	8 725 kg à 42,7 - 36,1 en 305 jours	
154	OREOLEE	8550774261	Née le 18/07/2018	Pédigrée : GIBSONS/ LAPAIRGON / AIRGON	GAEC LE PARASOL
			Meilleure lactation (2) False =	9 324 kg à 36,9 - 31,0 en 305 jours	
155	Madec LBSIA RED	2923863932	Née le 09/03/2018	Pédigrée : AWESOME CV/ DANIELLE R /	
DESTROY	EARL DES PEUPLIERS				
			Meilleure lactation () False =	kg à - en jours	



Section 4 : vaches en 4^{ème} lactation

156	AIR ORTIE	8533664342	Née le 12/10/2018	Pédigrée : KINGPIN/ AIR MEUSE / MASTERFUL	GAEC DE BEL AIR
			Meilleure lactation (3) False =	10 538 kg à 42,6 - 32,9 en 288 jours	
157	OPTIMISTE	8568633260	Née le 07/05/2018	Pédigrée : LILASWAY/ LAXISTE / HOLDER	GAEC BAUD
			Meilleure lactation (3) False =	11 376 kg à 41,4 - 30,1 en 265 jours	
158	ODYSEE EBH	8550481985	Née le 23/01/2018	Pédigrée : WILTEMILIO/ BRUNE EBH / SHOTTLE	GAEC BESSON
			Meilleure lactation (3) False =	12 496 kg à 37,3 - 29,8 en 305 jours	
159 MR	OCEANE DE LA RAMEE GAEC LA RAMEE	8519788478	Née le 06/01/2018	Pédigrée : ALLCLASS/ LAVENDEE / EMERALD	
			Meilleure lactation (3) False =	10 979 kg à 45,7 - 33,6 en 305 jours	
160	NAHINE NGR	1745170304	Née le 22/07/2017	Pédigrée : JEIRAKI/ LAHINE NGR / GRUP	GAEC BLUSSEAU
			Meilleure lactation (1) False =	8 727 kg à 34,7 - 31,3 en 305 jours	
161	MIGNONE	8567564938	Née le 08/12/2016	Pédigrée : IBANE/ JONQUILLE / GASTON	GAEC PONT DU LAY
			Meilleure lactation (2) False =	9 239 kg à 40,2 - 32,0 en 305 jours	
162 BERNARD	MONBA GPB	1723969739	Née le 23/10/2016	Pédigrée : JETTISNOW/ JONBA GPB / DEFEND SSI	GAEC DES POMMIERS
			Meilleure lactation (2) False =	11 318 kg à 40,6 - 32,7 en 305 jours	
163	MARLAYN	8568633153	Née le 05/02/2016	Pédigrée : GOLD CHIP/ RAYN FINDY / WINDBROOK	GAEC BAUD
			Meilleure lactation (2) False =	13 398 kg à 36,4 - 28,9 en 305 jours	

Section 5 : vache en 5^{ème} lactation et plus

164 DICTATOR	AIR NEWYOR	8533664158	Née le 12/04/2017	Pédigrée : DOORMAN/ GEORGIE /	GAEC DE BEL AIR
			Meilleure lactation (4) False =	8 881 kg à 44,3 - 33,1 en 264 jours	
165	MIAMI	8502145200	Née le 21/08/2016	Pédigrée : PULSAR STA/ JACINTHE / HEFTY COOK	GAEC LA ROUTIERE
			Meilleure lactation (3) False =	10 528 kg à 40,3 - 33,7 en 305 jours	
166	MANDARINE	8502147572	Née le 20/01/2016	Pédigrée : FISON PP/ IRIS / DT BENITO	GAEC LA ROUTIERE
			Meilleure lactation (2) False =	11 110 kg à 36,3 - 31,5 en 305 jours	
167	LOLITA	8544056194	Née le 12/12/2015	Pédigrée : GEXDALE/ INNA / DOALL	EARL LES MOUTRES
			Meilleure lactation (5) False =	11 774 kg à 42,5 - 31,7 en 305 jours	
168	LURETTE	8536342257	Née le 20/09/2015	Pédigrée : DURBIN/ / TIDE	GAEC AU PIED DU CLOCHER
			Meilleure lactation (4) False =	11 351 kg à 47,6 - 34,8 en 305 jours	
169 YORICK	LIGHT DE LA RAMEE GAEC LA RAMEE	8519788348	Née le 14/09/2015	Pédigrée : NH ALXY RC/ IROISE /	
			Meilleure lactation (4) False =	13 457 kg à 39,3 - 29,7 en 305 jours	
170	LIQUEUR	8544056180	Née le 30/08/2015	Pédigrée : HASHLEY/ ISATIS / CAESAR	EARL LES MOUTRES
			Meilleure lactation (3) False =	12 557 kg à 38,0 - 33,2 en 305 jours	
171	AIR J15	8533663818	Née le 09/05/2014	Pédigrée : MACK COYNE/ GALAXY / WINDBROOK	GAEC DE BEL AIR
			Meilleure lactation (4) False =	11 347 kg à 35,1 - 29,5 en 305 jours	
172	GEVANA STA	8529973461	Née le 12/04/2011	Pédigrée : ATWOOD/ 87 UDJED S / CHAMPION	EARL LA GRENOUILLERE
			Meilleure lactation (2) False =	14 448 kg à 41,8 - 30,0 en 305 jours	



EVIDENT.
Agricole. Tertiaire. Particulier.

Qenergy

LE  **CONSERVATEUR**
EXPERT EN GESTION D'AVENIR DEPUIS 1844

 **énergie
environnement**

JOSSE
Matériel d'élevage

 **IRISOLARIS**
promoteur de la transition énergétique

 **IRRIDEV**
SPECIALISTE IRRIGATION

Section 6 : Génisses nées entre le 01/03/2021 et le 30/04/2022

173	UMOUR DE LA RAMEE	8519788738	Née le 04/04/2023	Pédigrée : PASSPORT/ OPERETTE / SUPERHERO	GAEC LA RAMEE
	Meilleure lactation (2) True =			10 684 kg à 39,5 - 33,2 en 305 jours	
174	AIR UBS	8533665118	Née le 01/04/2023	Pédigrée : LHEROS/ AIR PRETTY / FURIOUS	GAEC DE BEL AIR
	Meilleure lactation (1) True =			6 829 kg à 43,1 - 30,8 en 305 jours	
175	URSULINE	8536342574	Née le 23/03/2023	Pédigrée : MIRAND PP/ NICOTINE / MONTEREY	GAEC AU PIED DU CLOCHER
	Meilleure lactation (3) True =			11 236 kg à 36,5 - 33,0 en 305 jours	
176	URBAYN	8568633578	Née le 16/03/2023	Pédigrée : DENVER BRE/ MARLAYN / GOLD CHIP	GAEC BAUD
	Meilleure lactation (2) True =			13 398 kg à 36,4 - 28,9 en 305 jours	
177	ULETTE	8567565730	Née le 03/03/2023	Pédigrée : PICALPA/ PISTACHE / MORPHEUS	GAEC PONT DU LAY
	Meilleure lactation (1) True =			8 813 kg à 31,8 - 27,8 en 305 jours	
178		8556185027	Née le 01/03/2023	Pédigrée : OBORN ETL/ PLANQUEE / JAZZ	GAEC LE SORBIER
	Meilleure lactation (1) True =			8 659 kg à 47,7 - 32,7 en 294 jours	
179	UMBRELLA	8536342570	Née le 28/02/2023	Pédigrée : CHIEF STAN/ OMBRE / LOCKSTAR	GAEC AU PIED DU CLOCHER
	Meilleure lactation (2) True =			11 831 kg à 41,2 - 31,5 en 305 jours	
180	URANIE DE LA RAMEE	8519788734	Née le 27/02/2023	Pédigrée : HANIKO/ POUPEE / LOCKSTAR	GAEC LA RAMEE
	Meilleure lactation (1) True =			6 282 kg à 43,4 - 32,3 en 204 jours	
181	TIFOOL4504	8533665096	Née le 23/02/2023	Pédigrée : HANLEY/ TIFOOL3965 / DENVER BRE	JEAN BAPTISTE ROUTHIAU
	Meilleure lactation (1) True =			7 040 kg à 45,1 - 33,9 en 305 jours	
182		8556185026	Née le 21/02/2023	Pédigrée : PIMENT MAN/ PASTILLE / MANAVA	GAEC LE SORBIER
	Meilleure lactation (1) True =			9 400 kg à 38,9 - 30,5 en 305 jours	
183	UTOPIA	8544056458	Née le 19/02/2023	Pédigrée : PUNCHER P/ PANZANI / ALL STAR S	EARL LES MOUTRES
	Meilleure lactation (1) True =			9 245 kg à 38,5 - 35,1 en 305 jours	
184	ULYANA P DE LA RAMEE	8519788733	Née le 18/02/2023	Pédigrée : A2P2 PP/ PADDY / ARTIST SF	GAEC LA RAMEE
	Meilleure lactation (1) True =			1 858 kg à 39,5 - 28,5 en 63 jours	
185	ULTIME	8502145595	Née le 17/02/2023	Pédigrée : KUNGFU/ NERVEUSE / BOLDWIN	GAEC LA ROUTIERE
	Meilleure lactation (2) True =			11 702 kg à 33,8 - 28,6 en 305 jours	
186	UNIE P DE LA RAMEE	8519788729	Née le 15/02/2023	Pédigrée : A2P2 PP/ PADDY / ARTIST SF	GAEC LA RAMEE
	Meilleure lactation (1) True =			1 858 kg à 39,5 - 28,5 en 63 jours	
187	UDADA	8555354999	Née le 22/01/2023	Pédigrée : FITZ TOC/ SABOTEUSE / ALLSTAR DS	GAEC LE MOULIN DES ROCHETTES
	Meilleure lactation (1) True =			9 317 kg à 31,8 - 30,1 en 241 jours	
188	UGGLY	8555354996	Née le 04/01/2023	Pédigrée : ALLSTAR DS/ PANIQUE / LUMINOUS	GAEC LE MOULIN DES ROCHETTES
	Meilleure lactation (1) True =			9 546 kg à 39,3 - 32,7 en 304 jours	
189	UGUETTE	8535482916	Née le 04/01/2023	Pédigrée : MAXL/ RICCI / NACIO P RC	GAEC LA MOUZINIERE
	Meilleure lactation (1) True =			6 226 kg à 47,0 - 33,1 en 286 jours	
190	ULTIME DE LA RAMEE	8519788723	Née le 02/01/2023	Pédigrée : MAXL/ PADDY / ARTIST SF	GAEC LA RAMEE
	Meilleure lactation (1) True =			1 858 kg à 39,5 - 28,5 en 63 jours	
191	TM6092DELT	8525136092	Née le 28/12/2022	Pédigrée : DELTA LAMB/ SHAKIRA / CHIEF STAN	GAEC LE VILLAGE FLEURI
	Meilleure lactation (1) True =			8 622 kg à 37,3 - 31,8 en 294 jours	
192	FONTPATOUR TOUAMINI50	1740076207	Née le 18/12/2022	Pédigrée : RONALD RF/ ODYSSEE 50 / DEMAN	EARL TURGNE
	Meilleure lactation (2) True =			11 329 kg à 36,3 - 32,7 en 305 jours	
193	TM6089RADA	8525136089	Née le 09/12/2022	Pédigrée : RADAR GDR/ REDONE / SECRETARIA	GAEC LE VILLAGE FLEURI
	Meilleure lactation (1) True =			8 448 kg à 29,9 - 30,8 en 305 jours	
194	LE VALTON LV TARIE	8538926961	Née le 26/11/2022	Pédigrée : HARRY SJK/ LV RIHANNA / COMPLEX	GAEC LE VALTON
	Meilleure lactation (1) True =			8 176 kg à 44,3 - 33,1 en 284 jours	
195	LAM TOUNDRA	1543139002	Née le 24/11/2022	Pédigrée : CHIEF STAN/ NASDROVIA / LAUTHORITY	EARL DES PEUPLIERS
	Meilleure lactation (3) True =			8 151 kg à 40,5 - 30,2 en 305 jours	
196	TRAMONTANE	8544132231	Née le 10/11/2022	Pédigrée : PAMAL HP/ ONSAIT / LINGO	GAEC L ARC EN CIEL
	Meilleure lactation (2) True =			13 336 kg à 34,9 - 30,8 en 305 jours	

ÉCOLE DES ÉTABLIÈRES



PORTES OUVERTES :

Samedi
9 décembre 2023
9h - 12h

spécialement pour nos
formations BTS et licences

Samedi
17 février 2024
9h - 17h

Samedi
16 mars 2024
9h - 13h

LYCÉE AGRICOLE, GÉNÉRAL ET TECHNOLOGIQUE

Bac général, Bac pro élevage bovin, équin, canin et félin, Bac STAV

ENSEIGNEMENT SUPÉRIEUR, ACCESSIBLE AUX ADULTES

BTS agricoles, Licence pro MOA, Licence pro conseiller en élevage,
CS Tourisme vert, Responsable de structure équestre

197	TAHITIENNE	8568633552	Née le 08/11/2022	Pédigrée : MILANO LEB/ PAIENNE / TOOHOT	GAEC BAUD
			Meilleure lactation (2) True =	11 532 kg à 40,6 - 34,1 en 281 jours	
198	TOUTPILE	8544132230	Née le 08/11/2022	Pédigrée : PICKER RED/ ROUGETTE / LIGHT RED	GAEC L ARC EN CIEL
			Meilleure lactation (1) True =	9 786 kg à 39,1 - 33,3 en 305 jours	
199	LEESTATI	8533665032	Née le 07/11/2022	Pédigrée : KING DOC/ LEESLILOU3 / AVALON	JEAN BAPTISTE ROUTHIAU
			Meilleure lactation (1) True =	6 720 kg à 44,2 - 30,7 en 299 jours	
200	TROYLANE	8548004821	Née le 04/11/2022	Pédigrée : VICTOR LEG/ ROYLANE / CRUSHTIME	EARL LA COUMAILLIERE
			Meilleure lactation (1) True =	5 349 kg à 38,9 - 30,1 en 228 jours	
201	TALOCHÉ	8535482896	Née le 01/11/2022	Pédigrée : BAROLO SG/ PITAYA / CRUSHTIME	GAEC LA MOUZINIÈRE
			Meilleure lactation (2) True =	9 095 kg à 38,3 - 32,9 en 274 jours	
202	TADAME	8544056451	Née le 31/10/2022	Pédigrée : RAFTER/ PAPILLOTE / SEMINO	EARL LES MOUTRES
			Meilleure lactation (2) True =	8 950 kg à 38,2 - 33,2 en 288 jours	
203	FONTPATOUR TASMANIE	1740076197	Née le 28/10/2022	Pédigrée : TROPIC PEA/ NATIONALE / EXPANDER	EARL TURGNE
			Meilleure lactation (3) True =	10 686 kg à 33,2 - 31,8 en 272 jours	
204	TYLLO RED	1719969625	Née le 23/10/2022	Pédigrée : WILLOW RED/ NOVA RED / RAGER RED	GAEC BLUSSEAU
			Meilleure lactation (3) True =	9 548 kg à 36,7 - 32,0 en 305 jours	
205	TEMPETE LP	8576614365	Née le 17/10/2022	Pédigrée : SANCHEZ P/ PAGE LP / LUSTER P	GAEC LE GRAND BREUIL
			Meilleure lactation (2) True =	8 976 kg à 41,2 - 31,9 en 305 jours	
206	TALOCHÉ	8567565666	Née le 16/10/2022	Pédigrée : OBLIGADO/ MENTHE / IBIS EBA	GAEC PONT DU LAY
			Meilleure lactation (2) True =	10 748 kg à 42,2 - 33,8 en 305 jours	
207		8556185009	Née le 23/09/2022	Pédigrée : DATELINE/ RESTITUER / NIGHT TOP	GAEC LE SORBIER
			Meilleure lactation (1) True =	9 094 kg à 44,4 - 31,5 en 305 jours	
208	THALASSO	8505865772	Née le 26/08/2022	Pédigrée : OBLIGADO/ PIPELETTE / ABSOLUT SV	GAEC LAGUE
			Meilleure lactation (2) True =	10 884 kg à 35,6 - 28,7 en 305 jours	
209	TALYA	8567565640	Née le 21/08/2022	Pédigrée : PREFOUX/ PAKITA / ALL STAR S	GAEC PONT DU LAY
			Meilleure lactation (2) True =	10 382 kg à 36,9 - 31,8 en 305 jours	
210	LE VALTON LV TAWARED	8538926951	Née le 03/08/2022	Pédigrée : GINGER GYW/ LVRAYBANNE / JAYVANO	GAEC LE VALTON
			Meilleure lactation (1) True =	7 332 kg à 43,4 - 36,5 en 273 jours	
211	LE VALTON LV TENDY	8538926946	Née le 09/07/2022	Pédigrée : BARTENDER/ LVROLY / ODILOU	GAEC LE VALTON
			Meilleure lactation (1) True =	7 264 kg à 42,5 - 32,3 en 296 jours	
212	DE L'AVENIR TYAPPLE	5632668750	Née le 03/07/2022	Pédigrée : WILLOW RED/ RIVAPPLE / ADDISON EW	EARL DES PEUPLIERS
			Meilleure lactation (1) True =	8 947 kg à 39,4 - 34,5 en 305 jours	
213		8556185002	Née le 24/06/2022	Pédigrée : KALEIDO P/ NINON / COMMANDER	GAEC LE SORBIER
			Meilleure lactation (2) True =	12 074 kg à 37,8 - 31,0 en 305 jours	
214	TOUPIE DE LA RAMEE	8519788695	Née le 23/06/2022	Pédigrée : TROP LAG/ OUI OUI / LIWAY	GAEC LA RAMEE
			Meilleure lactation (2) True =	9 246 kg à 45,0 - 33,9 en 305 jours	
215		8556184998	Née le 22/05/2022	Pédigrée : POM MUST/ ONISEP / KP CARTER	GAEC LE SORBIER
			Meilleure lactation (1) True =	8 703 kg à 48,2 - 35,8 en 305 jours	
216	TAMPA	8548004770	Née le 24/04/2022	Pédigrée : PATROL JBT/ ROMANE / CRUSHTIME	GAEC PONT DU LAY
			Meilleure lactation (1) True =	6 896 kg à 41,7 - 34,1 en 262 jours	
217	SALADE GPB	1723960474	Née le 24/11/2021	Pédigrée : OKEN/ PARADE GPB / MILTON	GAEC DES POMMIERS BERNARD
			Meilleure lactation () True =	kg à - en jours	



Présentation de la race Jersiaise

1	NASTASIA	8571933432	Née le 21/08/2017	Pédigrée : VJ BIHL/ JENISYA / DJ BROILER	GAEC LA VALLEE DE LA TREZANNE
			Meilleure lactation (2) SUJET =	5 702 kg à 50,7 - 35,9 en 305 jours	
2	JERSIAISE	8503352620	Née le 19/11/2014	Pédigrée : LEGACY/ GAZOUILLE / DJ KARS	GAEC LA VALLEE DE LA TREZANNE
			Meilleure lactation (5) SUJET =	5 449 kg à 50,0 - 38,8 en 305 jours	

Présentation de la race Normande

71	RISETTE	8520688508	Née le 29/08/2020	Pédigrée : JESSE PC/ LIBERTE / HEOLIS	GAEC LA VALLEE DE LA TREZANNE
			Meilleure lactation (4) MERE =	6 231 kg à 43,1 - 36,3 en 299 jours	
72	REVEUSE	8520688482	Née le 20/03/2020	Pédigrée : MILLE DT/ NAMIBIE / JASERAN	GAEC LA VALLEE DE LA TREZANNE
			Meilleure lactation (2) SUJET =	6 314 kg à 42,7 - 33,4 en 280 jours	



Remerciements

La Chambre d'agriculture des Pays de la Loire tient à remercier tous ceux qui ont contribué à la réussite de cette 11^e édition de ce salon TECH'ELEVAGE sur les innovations en agriculture.

Instances ayant apporté leurs concours par le versement de subventions :

- . Conseil Départemental de la Vendée
- . Conseil Régional des Pays de la Loire
- . Crédit Agricole
- . Agglomération de La Roche-sur-Yon
- . Cavac
- . Genes Diffusion
- . Seenovia
- . Groupement de Défense Sanitaire de la Vendée
- . Bovins Croissance
- . Groupe des Établières.

Instances ayant apporté leurs concours à l'organisation et à l'installation matérielle :

- . Les Services Techniques de la ville de La Roche-sur-Yon
- . Les Jeunes Agriculteurs de Vendée
- . Lycée Nature
- . Lycée Luçon-Pétre
- . Evident
- . Alphactive.

Les éleveurs exposants, les entreprises exposantes, les entreprises "M3".

Dates à retenir :
19 - 20 - 21 novembre 2024





Mon appli Pilot'Elevage

Démonstration
sur notre stand Chambre
Hall C2
face au ring

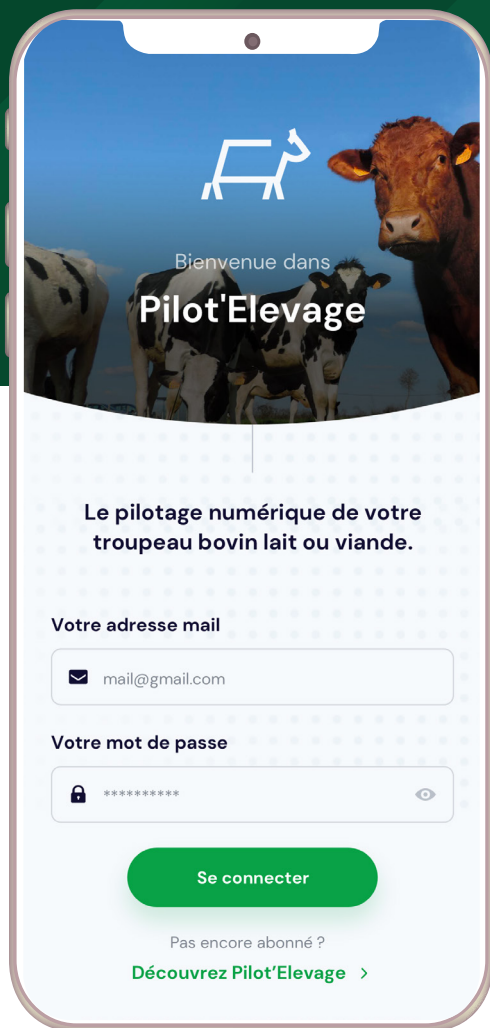

+ Moderne

Des fonctionnalités
repensées
Une saisie plus
intuitive



+ Rapide

Démarrage instantané
Navigation simplifiée
entre les animaux
au sein d'une
liste (lot, alerte...)



+ de données interconnectées

(robot, Medria, GénoCellules, parage, stock paille du web,
reproduction, sanitaire...)



Détail
des offres
Pilot'Elevage



Votre contact
Pilot'Elevage
02 53 46 60 60

pilot'elevage
www.pilotelevage.fr